OSTRÉ DRBY ZE ZÁKULISÍ LEO TV

magazín LEO

www.leo.cz

® PK 62 11 2011
69,90 Kč
3,– €

LÁKA… EROTICI…

UKÁŽEME TI ÚPLNĚ VŠECHNO!

NIKA

DOBRÁ ADRESA

FAKT HUSTÉ SAMICE

JANA

SEXPERT
SEX A DROGY II.

BARBIE

DIVOŠKA, NEBO INTOŠKA – S KÝM SI VÍC UŽIJEŠ?

IVANA

FISTING
PĚSTNÍ SOUBOJ S VAGINOU

LEO TEST: BLOND, BRUNETA NEBO ZRZKA? 18

Mládeži do 18 let neprodejné!

69,90 Kč/3,90 € Číslo 11/2011

9 771211 447007 11

ALFA-SAMEC EROTICKÉ DŽUNGLE • NEZBYTNÁ MĚSÍČNÍ DÁVKA EROTIKY PRO KAŽDÉHO • NONSTOP ČÍSLO JEDNA NA ČESKÉM TRHU

LEO STRIP – PETRA • NECENZUROVANÉ SEXY FOTKY ČTENÁŘEK LEO • MARKÉTA: AMATÉRSKÁ MODELKA, KTERÁ MÁ ŠŤÁVU • NOVINKY Z LEO TV

Seximo.cz
Váš diskrétní butik
doručení do 24 hodin
diskrétní zásilky
doprava od 0,- Kč
vibrátory - masturbátory - sexy prádlo
erotické sady - nafukovací panny
vagíny afrodisiaka - gely a oleje
www.seximo.cz

EXPRESS SEZNAMKA
Pošli sms ve tvaru:
přezdívka(mezera)text
a pošli na číslo 909 0350.
Příklad: DARA33 Ahoj, rad bych se seznamil. Jmenuji se Karel a je mi 30 let... a odešli na číslo 909 0350.
Ahoj, jmenuji se Karin a hledám muže na sexuální dobrodružství. Mám ráda autoerotiku. Napiš sms ve tvaru: KARINA32 + text a pošli na 909 0350.
Přitažlivá, štíhlá blondýnka by ráda poznala zralého, pohodáře k vzájemnému rozmazlování.. Napiš sms ve tvaru: DARA33 + text a pošli na 909 0350.
Pokud by se pánové našel mezi vámi některý s kterým je legrace a nechce ženu vlastnit, Napiš sms ve tvaru: HANKA38 + text a pošli na 909 0350.
Miluju orálek, klasiku, koníčka, anál, 69. A ty? Chceš to semnou zkusit. Napiš sms ve tvaru: IVA18 + text a pošli na 909 0350. Budu se na tebe těšit.
Vdaná brunetka hledá muže sportovní postavy s větším macič kem k nezávazným schůzkám. Napiš sms ve tvaru: MONCA22 + text a pošli na 909 0350.
PSMS s.r.o., P.O. BOX 28, Průhonice, 50Kč/sms vč. DPH. www.AHAINFO.cz, Od 18+. www.platmobilem.cz

Vyber si dívku a vytoč číslo
909 70 45 50
(volba 2) a poté zadej kód dívky.
BUDEŠ AUTOMATICKY PŘESMĚROVÁN.
GRYF s.r.o., P.O. BOX 28, Průhonice; více.AHAINFO.cz, 70Kč/min vč. DPH. Od 18 let. www.platmobilem.cz
SEZNAMKA CENTRUM CELÁ ČR
PŘÍKLAD: Líbí se mi dívka 877432. Vytoč číslo 909 704 550 vyber volbu 2 a zadej kód 877432.
kód 877436
kód 877437
kód 877438
kód 877439
kód 877440

DVĚ NOVÉ SUPER ŘADY PRO SEXUÁLNÍ LABUŽNÍKY!
THE BEST OF... LOLITY
2 HODINY 30 MINUT
POZOR! TAHLE DVD NESMÍ CHYBĚT VE TVÉ SBÍRCE!
SKVĚLÉ VÝBĚRY MAXIMÁLNÍHO VZRUŠENÍ ZA MINIMÁLNÍ CENU
ROYAL PORN
150 MINUT
EXTRÉMNĚ VÁŠNIVÉ HOLKY

SEX ŽIVĚ
909 46 46 56 Stříkej mi na kozy
909 464 655 Budem spolu masturbovat
909 464 658 SEX servis
909 464 662 Zaručené orgasmy
909 46 46 55 Doktorské hry
909 464 656 Nymfomaka na telefonu
909 46 46 55 Extrémně sprosté
100%ŽIVÝ CHAT

LEO vychází měsíčně

ročník: 22, číslo: 11
vychází: 30. 9. 2011
cena: 69,- Kč, 3,- €

Šéfredaktor
Miloš Barta, tel.: 281 090 625
e-mail: milos.barta@pk62.cz

Fotograf
Martin Janas, tel.: 608 322 488
e-mail: martin.janas@pk62.cz

Grafik
Solton, tel.: 281 090 605
e-mail: solton@pk62.cz

Podstelno
Andrea Zemanová
tel.: 281 090 604

Manažer marketingu
tel.: 281 090 677

Inzerce a reklama
Pavel Mojžíš
(vedoucí)
tel.: 281 000 612
e-mail: pavel.mojzis@pk62.cz

Adresa redakce
LEO, P.O.Box 163
Černokostelecká 20/2020
100 31 Praha 10
e-mail: leo@pk62.cz

Předplatné
Distribuci pro předplatitele v zastoupení vydavatele provádí
A.L.L. Production, s. r. o.,
P.O.Box 732, 111 21 Praha 1

Smluvní vztah mezi vydavatelem a předplatitelem se řídí Všeobecnými smluvními podmínkami pro předplatitele.

Objednávky předplatného
tel.: 840 306 090
fax: 234 092 813
e-mail: predplatne@predplatne.cz

Vydavatel
PK 62, a. s., Bohdalecká 6/1420
101 00 Praha 10, IČO: 26211416
DIČ: CZ26211416
tel.: 281 090 601, fax: 281 090 622
www.pk62.cz, www.leo.cz

Vedoucí výroby
Ing. Iva Drbalová, tel.: 281 090 619
e-mail: iva.drbalova@pk62.cz

Produkční
Romana Kostelecká, tel.: 281 090 619
e-mail: romana.kostelecka@pk62.cz

Sekretariát
Monika Ludíková
tel.: 281 090 601
e-mail: sekretariat@pk62.cz

Fakturace a honoráře
tel.: 281 090 614
e-mail: fakturace@pk62.cz

Distribuce
Ivana Přibyslavská (Podlaška)
tel.: 281 090 656
fax: 281 090 620
e-mail: ivana.pribyslavska@pk62.cz
Lenka Chalupová
tel.: 281 090 621
fax: 281 090 620
e-mail: lenka.chalupova@pk62.cz
Vlasta Outěřová
tel.: 281 090 621
fax: 281 090 620
e-mail: vlasta.outerova@pk62.cz

Obrazový archiv
Blanka Kohoutová
Jana Maršálková
tel.: 281 090 613
e-mail: archiv@pk62.cz

Recepce
tel.: 281 090 611

Repro
Reprostudio RF Hobby, s. r. o.
Bohdalecká 8, 101 00 Praha 10
Veronika Čermanová (vedoucí)
tel.: 281 000 754
e-mail: veronika.cermakova@rf-hobby.cz

Tiskne
Česká Unigrafie, a. s.,
Podolánská 540/26
190 40 Praha 9

Distribuce
Distribuci po celé ČR zajišťuje
Mediaprint & Kapa Pressegroup,
spol. s r. o.

Evidence
MIČ 46 579, MK ČR E 5231
MK ČR E 13352 (časopis s DVD)
ISSN 1211-4472, místo vydávání: Praha

V našem vydavatelství dále vychází:
Leo, Extáze, Sex kontakt magazín, České ložnice, Fantastic, Flirt, Markýz, Právě 18, Lolity – Leo Speciál, České ložnice Speciál, Perfect Girls, Porno roku, Oldies, XXX Gold Edition, České pomlčky

Předplatné:
Předplatné všech titulů PK 62, a. s. na www.predplatne.cz nebo telefonicky na č. 840 306 090

V zahraničí vydáváme:
Polsko: EXTASY, LOLITY, POLKI W LÓŻKU, SEX FANTASY, SEX KONTAKT MAGAZYN
Rakousko: EXTASE, PRIVAT SEX
Maďarsko: SUPER EXTÁZIS SZEXLES, SZEX BAZÁR
Slovensko: SEXPLOSIJON, SEXPLOSIJON AMATÉR
Podrobné informace o našich časopisech najdete na stránkách www.pk62.cz

Nevyžádané rukopisy se nevracejí. Vydavatel neodpovídá za obsah inzerce. Všechny modely v tomto čísle jsou starší 18 let.

Přístup a jakékoli šíření povoleno jen s písemným souhlasem vydavatele. Tento magazín nesmí být prodáván a jakýkoliv formou zpřístupněn osobám mladším 18 let.
© PK 62, a. s. 2011

MILÍ ČTENÁŘI!

Máme tu měsíc, obsahující náruživé mrouskání už v názvu. Naštěstí nejsme časopis, propagující partnerské svazky na věky věků a můžeme si dovolit následující varování: Mějte při všem šoustání na paměti, že získat milenku bývá někdy snazší než se jí zbavit. Kolega si s přehledem nabrnknul přes chat mladou, náruživou milenku a pár měsíců si s ní skvěle užíval. Zádrhel nastal, když ho přestala nadále obohacovat a rozhodl se vztah ukončit. Dodnes za nekřesťanského klení denně maže kolem dvaceti esemesek a nepřijatých hovorů...
Nicméně, ať vás říjnové číslo magazínu Leo inspiruje k ještě náruživější konzumaci všech dostupných sexuálních radovánek!

Richard Světlý, šéfredaktor
richard.svetly@pk62.cz

Z OBSAHU ČÍSLA

18 SEXPERT
DIVOŠKA, NEBO INTOŠKA – S KÝM SI VÍC UŽIJEŠ?
Není samička jako samička. Je výhodnější dostat se do kalhotek vysokoškolačce v posledním ročníku, nebo prodavačce ze samoobsluhy? Do které musíš zainvestovat víc financí, která klade vyšší nároky na tvůj intelekt, a hlavně – která umí líp kouřit?

30 LEO STAR
VERONICA VANOZA
Fyzicky mimořádně přitažlivá, nezávislá a cílevědomá, tak charakterizuje zelenookou superstar s perfektními nárazníky na hrudi, která se poprvé objevila v lesbo-setu na stránkách červencového Penthouse v roce 2004, www.czechbeauty.com.

40 LEO TEST
VĚČNÉ DILEMA: BLOND, BRUNETA, ZRZKA?
Patříte mezi těch sedm chlapů z deseti, kteří v posteli prostě musí mít blondýnu, třeba i kyslíčníkovou? Budíte se zpocení ze žhavých snů o černovlasé dračici, nebo nonstop nadháníte kořist nejvzácnější, ženu s vlasy jako od Tiziana? Jestli jste už měl všechny tři typy, zřejmě nemusíte číst dál...

54 DOBRÁ ADRESA
HUSTÉ SAMICE
Náruživí surfeři, kteří už nevědí, čím by ještě mohli rozjásat své libido, zhýčkané toulkami po stovkách webových pornostránek, možná pookřejí po vyzkoušení našich dnešních odkazů. Vedou na sajty, věnované velmi specifickým samičkám, těm, od kterých by nikdo z nás asi nechtěl „jednu chytit".

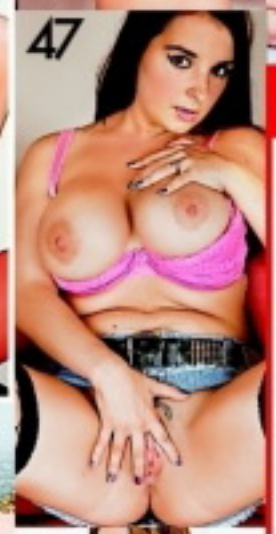

JAK SI POŘÍDIT LEO TV?

1) SATELIT – KARTY GITAL
V současné době je nejrychlejší cestou karta od společnosti GITAL. LEO TV je k dispozici na široké paletě produktových karet GITAL. Další potřebné informace: **www.gital.cz**

2) PEVNÁ LINKA – O2 TV
Od 1. 9. 2008 je LEO TV dostupná také v IPTV provozované společnosti Telefónica O2. Pro více informací použijte např.: **www.O2-TV.cz**

3) SATELIT – KARTY TAT, NOVĚ POD NÁZVEM SKYLINK
Od 1. 10. 2008 je Leo TV nově dostupná na kartách TaT. Bližší informace naleznete na: **www.skylink.cz**

4) PRO KABELOVÉ TELEVIZE
V současné době má LEO TV podepsané smlouvy o šíření programu s desítkami kabelových operátorů po celé republice. Pro urychlený příjem LEO TV doporučujeme kontaktovat vašeho kabelového operátora a pomoci tak urychlit proces zapojení programu LEO TV do jeho nabídky.

♥Hledáš hodně husté a silné všude ochlupenou ženu? Mínam 47/177/62 prsa č.5 černovláska ráda pozná muže na lechtivé dovádění. Svitavy a ok. CB 877373

♥Hledám zkušeného, štíhlého muže, který se nebojí experimentovat a chce prožít maximální rozkoš s pohlednou 28letou brunetkou z Liberce. CB 877375

♥Jaro je tady, já mám nějak moc chutí na krásné milování, zatím v peřince ale možná časem i někde venku v přírodě. Najdu odvážlivce co je na tom stejně? Ozvi se. CB 877367

♥22/170/57, atraktivní dívka hledá dlouhovlasého kluka do 25 let k přátelskému vztahu plného něhy. Společná dovolená a víkendy v přírodě. CB 877376

♥Jsem Pavlína a zkoušim poznat pěknýho chlapa na pěkný sex, jestli ti je do 50let tak se mi ozvi a všechno spolu můžeme vyzkoušet u mě doma a nebo v přírodě. CB 877370

♥Ozve se mi pinkolitkyly a chlupatý muž pro příležitostné milování. Je mi 34 let a bydlím sama v menším bytečku. Mám prsa číslo 5 a kundičku vyholenou do proužku. CB 877377

ODPOVĚĎ: napiš: CB + číslo a odpověď a pošli na 909 0350

♥Ahoj hledá se pořádně nadržený chlap, který by mi udělal do všech dírek. Jsem mladá lolitka a miluji sex se vším všudy. Tak se neboj a napiš mi. Já 18 let. CB 877378

♥Ahojda, nehledám krásu, nehledám vztah. Hledám jen pořádně dlouhé milování s krásně tvrdou kládou, jestli jseš tak se mi ozvi. Nejlépe kolem 30 let. CB 877379

♥Ahoj pohledná, zadaná, hledá zadaného sympaťáka na kamarádsko-milenecký vztah bez narušení soukromí. Budu se těšit. CB 877380

♥Chceš mě vzít za ruku, dívat se mi do očí, hladit mě a milovat se se mnou? Tak se mi ozvi, stále tu na tebe čeká 27let mladá, štíhlá a nateřená Simona. Napiš. CB 877381

♥Dominantní žena, hledá submisivního muže na uspokojení choutek paní Kláry. Ponižování, mučení a naprostá oddanost. Celá Morava. CB 877382

♥Ahojda, jsem mladá, nadržená, vášnivá kočička co nikdy nemá dost. Pokaváď jseš mladý a pohledný kluk maximálně do 35 let tak jsem zde jen pro tebe. Těším se. CB 877366

♥Chci tě ponižovat, trestat tě a vychovat. Z neposlušného stroka udělat vychovaného psíka oddaného své paní. Západní Čechy. CB 877383

♥Štíhlá brunetka z Chebu, hledá diskrétního milence na něžný i divoký sex. Bude se ti to se mnou líbit. Ozvi se Blance, 33/ 164/ 60. CB 877384

♥Jsem mladá, štíhlá 26letá brunetka a ráda ti předvedu jak si hraju se svoji muškičkou, pak si teprve zašukáme nebo zkusíme něco nového. Jana, svobodná. CB 877369

♥Jsem z Hradce Králové, ale studuji v Praze, jsem často sama v malém podnájmu, tak bych ráda našla příjemného kluka do 30 let, raději nezadaného. CB 877385

♥Vdaná, ale zanedbávaná žena, hledá muže na tajné schůzky pouze za účelem sexu. Preferuji orální sex ale nebráním se žádným praktikám. Zuzana, 41/ 167/ 71. CB 877386

♥Ahoj, ráda se seznámím se sympatickým pohodářem, kterému něco říká volný čas, sport, třeba i divadlo a chce se mu jednoduše užívat život. CB 877387

♥Rozvedená 31letá zajištěná žena bez závazků, baculka hledá tímto způsobem přítele nejen pro chvile plné vzrušení. CB 877372

♥Hledám a pořád nenacházím muže, který by měl rád i mě i moji třiletou dceřku, upřímě a bez přetvářky. Jsem blondýnka Simona, 33let, 158/50, tak se nás neboj. CB 877388

♥Ahojky, máš kolem 50 let a chceš si to rozdávat s mladou holčinou?? Jestli ano tak se mi obratem ozvi a můžeme spolu něco podniknout. Mně je 20 let a chi to. Pa CB 877389

ODPOVĚĎ: napiš: CB + číslo a odpověď a pošli na 909 0350

♥Rád ovládáš ženy? Chceš si pohrát se subinkou? Maruška 39/168/57 touží po sexu jako je orál, anál, pisa, pouta, svazování, fist, vosk, kolíčky, lehké SM. CB 877390

♥Jmenuji se Radana a mám docela pěknou velkou kancelář, jen jsem v ní skoro pořád sama. Nechceš mě dopoledne navštívit? Bude to příjemný dopoledne seminou. CB 877368

♥Velice mě vzrušuje mít na sobě při milování punčochy či silonové punčocháče. Když budeš mít chuť se do toho pustit, mohu na oplátku napínit i já tvé představy. CB 877391

♥Jsem 26 letá, nadržená, hledám kluka, který mě pořádně uspokojoval a protáhnul moji mušličku. Preferuji všestranné uspokojení. Mám připravenou velkou postel. CB 877392

♥Dělám si to ráda sama. Vymasturbuji se před tebou a ty se mnou prožiješ bouřlivý orgasmus! Jsem Nikola a chci si jen užívat. Všechny polohy vyzkoušíme. Znojmo. CB 877371

♥Jsem nižší silnější postavy, prsa č.5, je mi 37 let. Nescházím muže jenom na sex, ale na to aby si mně prohlédl a osahal nahou, jemně mi pronasírovat celé tělo. CB 877393

♥Jsem sice vdaná, ale jako bych byla sama. Hledám někoho, asi milence, asi kámoše, uvidíme kam se to vyvine. 49/172/68, prsa č.3. černovláska z OL. CB 877394

♥Ahoj, miluji pořádný poctivý orál. Nic mi není cizí a nakonec z Tebe vysaji všechnu šťávu svými zkušenými ústy. Máš rád kuřbu a budeš na oplátku lízat? Katka CB 877395

♥Najdu kluka kolem 25 let co má rád sex ale nikoho nemá? Já jsem 23letá divoška a nejradši mám orální sex až do konce a střídání poloh, jen Praha. CB 877396

Z REDAKČNÍ POŠTY

Vaše SEXY fotky

*Těšíme se na vaše fotografie i popis toho, jak vznikaly. Máte nyní tři možnosti, jak nám je doručit: **1)** Poštou: **LEO, P.O.BOX 164, Černokostelecká 20/2020, 100 31 Praha 10.** Na zadní straně každé fotografie musí být toto prohlášení: **Souhlasím se zveřejněním své fotografie v periodikách vydavatelství PK 62, a. s.** + podpis, jméno, rodné číslo a adresa vyfotografované osoby. **2)** Mailem (včetně souhlasu): **leo@pk62.cz. 3)** Vložit na internet na **www.photodepo.net**, kde najdete potřebné instrukce.*

1) Mína, Ostrava, **2)** David s Alenou, střední Čechy, **3)** Hana, 25 let, Plzeň, **4)** Míša, 25 let, Brno, **5)** Markéta, 26 let, Brno, **6)** ?, 22 let, Přerov, **7)** Lucka, střední Čechy, **8)** Ivo a Zuzana, Praha, **9)** Radka, severní Morava, **10)** Klára, Karlovy Vary

Technicky zajišťuje GRYF, s.r.o.; Premium SMS, s.r.o., P.O. BOX 28, Průhonice. Více na www.AHAINFO.cz. Ceny jsou vč. DPH. Infolinka tel.: 225 396 396. www.platmobilem.cz po-pá 9 - 17

www.superholky.cz ● www.digitalniarchiv.cz ● www.ctyricitky.cz ● www.lolitky.cz ● www.mrdej.cz ● www.sexyshow.cz ● www.realityfucking.cz

909 464 655 Počkej mi bříško!

Pro účastníky 18 let, 49 Kč/min/sms. WAP, P.O. BOX 28, Průhonice. Tyto služby nepodporuje O2, T-Mobile a Vodafone.

PSMS s.r.o., www.AHAINFO.cz, 50Kč/SMS vč. DPH. Od 18 let. www.platmobilem.cz

Sladká past

NIKA

Nikola dokáže při sexu bezkonkurenčně zaměstnat všechny smysly každého, kdo má to štěstí a může se s ní seznámit nejblíž, jak to jde. Nezáleží zase tak moc na tom, jestli je to muž nebo žena, tahle čiča si umí užít s oběma pohlavími a kdyby existovalo nějaké třetí, bezpochyby by ho dostala na hranici slastného bezvědomí taky. Bez větší námahy. Je tak nabitá sexem, že stačí jediný pohled nebo dotek, ucítit vůni její kundičky nebo zaslechnout docela potichu její mazlivý hlas a člověk je v pasti, odkud není úniku. A co teprve, když dostanete možnost tuhle omamnou samičku ochutnat! Kdo by z takové pasti chtěl prchat?

NIKA

Sladká
past

Nika je tak výjimečná, že bychom ji nejraději naklonovali a dávali ke každému výtisku jako přílohu. Ten nápad se ji moc líbil. Představa, že s ní souloží několik desítek tisíc mužů najednou, ji zjevně připadala zajímavá. Kromě skoro nadpřirozené fyzické přitažlivosti totiž tahle samička vládne i obrovskou fantazií, samozřejmě především tou erotickou.

Zbožňuju stříkání

Zakončení každé pořádné šukačky je jasné – chlap se mi prostě musí vycákat do chloupků, proto si taky nad kundičkou pěstuju svoje „strništátko". Proud semene, který mi ho postříbří, mě vždycky spolehlivě dorazí. Závidím chlapům, že při orgasmu stříkají. Musí to být nádherný pocit a strašně bych si přála to jednou prožít. Takhle si aspoň vychutnávám, jak ji mám zcákanou, husté semeno se vpíjí do mých chloupků a já mám někdy pocit, že ho přímo polykají.

SAMANTHA

Když pak na mých chloupcích zaschne, jsou perfektně tuhé a lesklé. Hladím se po nich a prsty ještě ulepenými hustým a horkým semenem onanuju. Ráda si při tom, když chlap stříká, roztahuju kundičku a dívám se, jak se mi proud semene trefuje na poštěváček. Jsem ráda, že jsem ženská, ale chlapům ty jejich nadržené stříkající hadice opravdu závidím!

LEO TV JEDINÁ ČESKÁ EROTICKÁ TELEVIZE!

SATELIT

www.CSLINK.cz
www.SKYLINK.cz

IP TV

PEVNÁ LINKA

www.O2-TV.cz

Máš rád LEO TV? Nemůžeš pravidelně sledovat vysílání? Máme pro tebe řešení!
Dostaneš sestřih toho nejlepšího z každého dne přímo do svého mobilu! Pošli SMS ve tvaru LEOTV na číslo 909 99. Dopřej si ještě dnes exkluzivní vzrušující videa a řadu dalších výhod za pouhých Kč 99 měsíčně! Ještě nikdy to nebylo tak jednoduché!

Staň se členem klubu LEO TV a přesvědč se o tom! **www.klubleotv.cz**

Službu technicky zajišťuje PSMS, s.r.o., P.O.BOX 68, 140 21 Praha 4, www.premiumservices.cz. Pouze pro starší 18 let. Pro zobrazení videa je třeba mít aktivovaný WAP a telefon s integrovaným přehrávačem videa.

W.LEOTV.CZ - TVOJE KAŽDODENNÍ DÁVKA NEŘESTI

KABELOVKA

Kontaktuj svého TV operátora!

SLOVENSKO

Kontaktuj svojho operátora, či už má LEO TV aj pre teba!

JEŠTĚ DNES U TEBE DOMA!

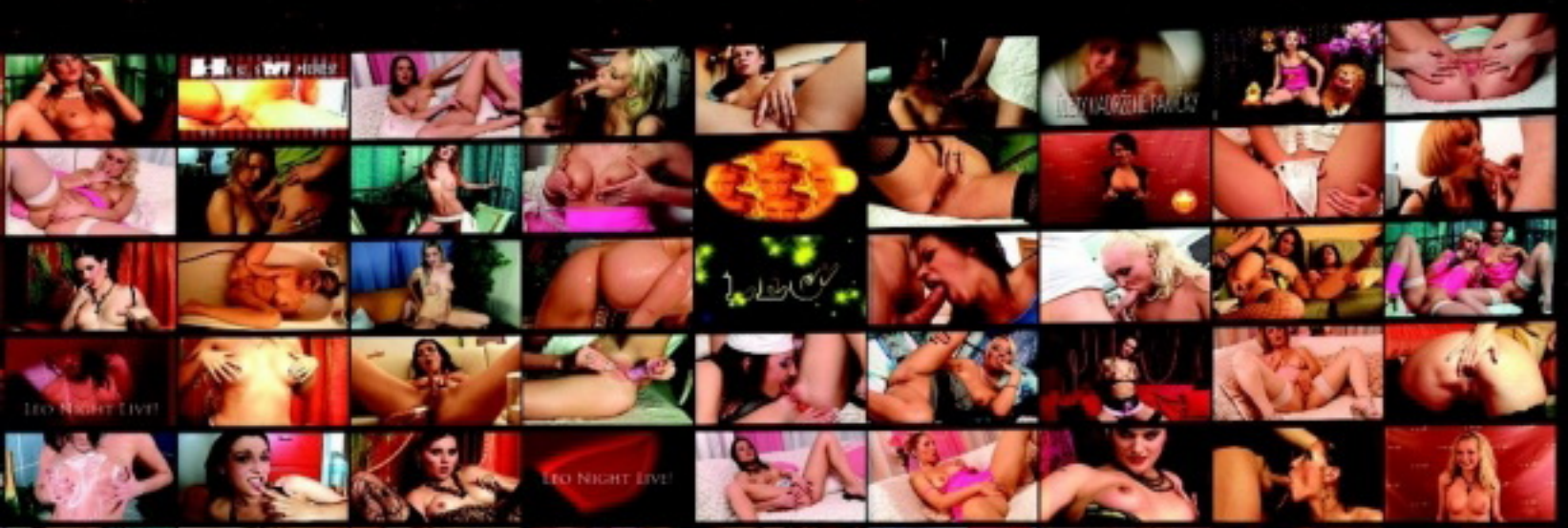

Pošli SMS ve tvaru LEOTV

909 99

Vyzkoušej to!

napiš do mobilu adresu

k.leotv.cz

Docela mě to vzrušuje, když se na mě díváš. Ne že bych z focení úplně umírala, ale vždycky mě to navnadí, to je fakt. Nejvíc v životě mě zprudil ten chlápek, co se mnou dělal nahatý fotky.

Je to normální?

BUDEŠ IHNED!
909 46 46 62
www.akainfo.cz Smf s.r.o. 49Kč/min. vč. DPH. Od 18+, www.premiumservices.cz

SASHA

Fotil mě skoro půl dne a pak mě nechal samotnou, s totálně rozdrážděnou kundičkou, mokrou až na zadek a prostě se sbalil a šel domů. Copak to je normální, koukat na nahou, mladou holku, jak si ji hladí a roztahuje, a pak ji to ani neudělat? Já bych neřekla. A hlavně bych pichala... Jak vzteklá! No řekni, ty snad nemáš chuť na tyhle malý, pevný kozičky a nadrženou dírku?

TO NEJLEPŠÍ Z ČESKÉ EROTIKY NA VAŠICH OBRAZOVKÁCH!

Jediná česká erotická televize LEO TV vám denně přináší kromě živě vysílané show nahých českých dívek také spoustu originálních pořadů. Výběr je opravdu široký a na své si přijdou jak milovníci mladých dívek, tak zralých paniček. Především se ale ve většině pořadů pořádně šuká, přiráží a stříká. Následujících pět tipů berte jen jako malou ochutnávku:

LEO TV

MLADÉ STUDENTKY A STAŘÍ CHLÍPNÍCI 2

Tak tohle prostě musíte vidět! Natočili jsme pro vás další mladé holky, které si to rozdávají se starými chlápky! Jdou do toho fakt tvrdě! Uvidíte fakt husté soulože! Tyhle holky si s věkem v posteli problém nedělají a jdou do toho natvrdo! Svým o hodně starším partnerům kouří ptáky, nechávají si od nich prstit a lízat svoje svěží pičky. A věřte, nebo nevěřte, těm starým kancům jejich ocasy stojí, takže s dívkami vystřídají všechny polohy, i když nejlíp se jim to asi líbí na koníčka. A vy to uvidíte pěkně detailně! Máte rádi věkový rozdíl v posteli? Líbí se vám, když se mladé holky nechávají vyšoustat starými, ale pořád nadržanými perverzáky? Pak vám nesmí ujít další díly pořadu LEO TV Mladé studentky & staří chlípníci, které běží aktuálně na obrazovce!

PŘEFIKNUTÉ MODELKY 2

První řada Přefiknutých modelek se divákům hodně líbila a jako u každého úspěšného projektu zákonitě následuje pokračování. Opět vás zavedeme do ateliéru, kam chodí dívky samy a dobrovolně. Netuší ovšem, co je v něm čeká. Která z mladých holek by netoužila nafotit nějaké pěkné snímky jako modelka? Většina je ochotná udělat fotky i v plavkách a ochotně se svlékne

do spodního prádla. Z tohoto ateliéru ovšem odejdou až poté, co prožijí pár orgasmů a dostanou na tvář nebo na kozy vydatnou porci semene. Na začátku to ovšem žádná z nich netuší. A protože Přefiknuté modelky už znáte, je vám jasné, že každá z dívek, kterou na začátku uvidí, skončí se ztopořeným ptákem mezi stydkými pysky!

PŘEPADENÍ NA PRACOVIŠTI 2

Asi to znáte taky – někdy na člověka přijdou sexuální choutky tak, že se neubrání a musí to mít hned! Co? No přece pořádné šukání! Vrhne se potom na svůj protějšek

kdekoliv, třeba i při práci! Máte také rádi nečekané rychlovky? Pak je tenhle pořad právě pro vás! Přepadení na pracovišti patřilo k velmi oblíbeným pořadům a často jste se nás ptali, zda připravujeme další díly. Odpověď zněla „ano" – a nyní jste se dočkali. Víkendy patří pořadu, ve kterém dokazujeme, že na rychlovky není žádné místo nevhodné. Když to holt na jednoho přijde a chce si zašukat, tak svého partnera či partnerku ojede přímo v pracovní době! Přepadení na pracovišti 2 vás čeká v posledních týdnech starého roku a v prvních týdnech nového a určitě si ho užijete!

LEO LOVEC 2

Pořady, ve kterých zkušenější samci oslovují mladé dívky

na ulici a přemlouvají je k sexu před kamerou, patří obecně k nejoblíbenějším. Patří k nim i LEO lovec. Loni jste viděli první řadu a nyní na váš čekají další díly. Opět se setkáte s kluky, které vysíláme do boje na ulici a do parků, aby dokázali svoji výmluvnost a přemlouvali mladé dívky k neřestem. Začíná to většinou nevinně, v první fázi chce jen ukázat prsa. Některé dívky přesvědčí až lehká finanční motivace, ale jako v životě, i tady se dá padnout rovnou na nymfomanku. A když už jednou slečna ty kozy ukáže, pak už je snadnější ji přesvědčit i k daleko těžším „hříškům".

LEO TV

RYCHLÁ SEZNAMKA
Napiš sms ve tvaru:
PŘEZDÍVKA(mezera)Tvůj text a pošli na číslo
909 0350
Vzor: SONA45 Ahoj jsem Petr a chci tě ... a poslat na 909 0350.

SONA45 Ahoj, jmenuji se Renata, je mi 20 let a touzim poznat muze do 35 let. Ktery ma rad sex, tak jako ja. Jsem porad nadrzena a chci to. Ozvi se.

JANA50 Hledam muze - kulinare a tak trochu i pozitkare, ktery dovede uspokojit myslove bunky a rad se ujme role hlavního sefkuchare.

DENI33 Hledam perverzního muze ktery ma rad piss, ruzne predmety, animal, atd. Odepisi vsem a tem ktery mi pak poslou foto sveho nastroje, postavy.

MISA45 Hledam pritele na nezavazne schuzky v Brne i v okoli. Sex je muj velky konicek a ja nemam zajem na tom nic menit. Mas zajem? Ozvi se mi.

MILA36 Jsem vlhka od rana do vecera. Mam rada neznej ale i lehce perverzni sex. Chci aby jsi mi to delal dlouho jazykem. Analni sex muj i partnerovo miluju.

LUCIE45 Treba jsi to ty, hledam kluka, co ma sice vse, ale chybi mu laska a sex, hleda kamaradku i milenku a pritele, ktery tu bude kdyz ho potrebuje na blizku.

NADA38 Je mi 28let a rada bych se seznamila s muzem vlastnicim kratky plnovous. Mel by byt vtipny se smyslem pro humor. Mam rada sex a ty?

GABI38 Bez milovani se prece neda zit a pokud nekdo tvrdi opak, tak nerika pravdu. Jsi starsi 38 let, jsi sympaticky, inteligentni a da se s tebou mluvit o cemkoliv.

SIMA18 Je mozne, ze jeden z tech, kteri hledate pritelkyni, mi napisete, ze si pak vymenime fotecky a pocitime sympatii? Je mozne, ze se potkame?

PSMS s.r.o., P.O.Box 28, Průhonice; 50Kč/sms vč. DPH. www.AHAINFO.cz. Od 18 let. www.platmobilem.cz

BARBIE

Krásná kočka s jemnými rysy, která vás dostane na první pohled. Stačí, aby zakroutila svým pevným zadečkem, vystrčila na vás svoje cecíky a prsty poodhalila růžovou skulinu pod bříškem. Ale to ještě neotevřela pusu! Vyprávěla nám, že jeden mladší chlapík se udělal ještě dřív, než ho do ní stačil vsunout.

Brutální

NEBUĎ SÁM, ZAVOLEJ NÁM
909 46 46 56

BARBIE

Stačilo, aby se ho svým sametovým, hlubokým hlasem nevinně zeptala, jestli chce „omrdat její píču". Je to tak, tajnou superzbraní téhle mladé dámy je brutální slovník nejtěžšího kalibru. Jenže to, za co by vás vyrazili i ze zaplivané knajpy, má z její pusinky naprosto okouzlující účinek. Schválně se dívejte na ta něžná prsíčka a sametovou kundičku, a představte si přitom, že vám hlasitě šeptá do ucha: „Prosím, oprcej svou malou kurvičku, ano? Zmrdej mi tím svým čůrákem mou nadrbanou kundu!"

Divoška, nebo intoška

S KÝM SI VÍC UŽIJEŠ?

Není samička jako samička. Je výhodnější dostat se do kalhotek vysokoškolačce v posledním ročníku, nebo prodavačce ze samoobsluhy? Do které musíš zainvestovat víc financí, která klade vyšší nároky na tvůj intelekt, a hlavně – která umí líp kouřit?

Intošky bývají poslušné a učenlivé.

INTELEKTUÁLKA – TYPICKÝ PRŮBĚH RANDE

- Večeře v drahé, intimní vinárně

MUSÍŠ: Vytrvale žvanit o čemkoliv, co má aspoň zdánlivě hlavu a patu.

- Přesun taxíkem domů

MUSÍŠ: Být natolik střízlivý, aby ti taxikář rozuměl.

- Tanec při svíčkách a hudbě Pink Floyd

MUSÍŠ: Mít v ledničce další láhev vína

- Sprchuje se

MUSÍŠ: Ztlumit věž, přesunout svíčky k odestlané posteli

- Předehra

MUSÍŠ: Hladit ji a líbat, lízat jí kundičku minimálně 15 minut.

- **ZÁSUN**

MUSÍŠ: Mít připravený kondom

- Po prvním čísle ti usíná s hlavou na rameni.

MUSÍŠ: Jít si to ještě jednou udělat do koupelny.

PODTRŽENO, SEČTENO

Jak už samo označení tvé kořisti napovídá, dostat do postele intelektuálku a aspoň standardně si s ní užít, tě bude stát víc duševních než fyzických sil. Nenaraziš-li na rafinovaně maskovanou nymfomanku (potom je od chvíle prvního zásunu všechno pochopitelně jinak), musíš se hlavně v úvodní fázi večera projevovat hlavně od pasu nahoru a ani v následujících fázích nemůžeš mozek úplně vyřadit ze hry. Protože intelektuálky si mnohem víc než všechny ostatní samičky potrpí na doprovodné divadlo včetně kulis, je jasné, že budeš také potřebovat víc peněz. V zásadě sex s nimi vyhovuje spíš průměrně kalibrovaným nabíječům nebo rozverným sběratelům trofejí jako zpestření.

www.ahainfo.cz GRYF, s.r.o. P.O. BOX 68, PHA 4; 46Kč/MIN vč DPH. Od 18 let. www.platmobilem.cz

FOTOSEZNAMKA

Provozuje PSMS, s.r.o., P.O. BOX 28, Praha 4; 50Kč/sms vč. DPH. www.AHAINFO.cz Od 18+. www.platmobilem.cz

Hledám muže na tvrdší sexík. Jsem studentka VŠ a mám to hodně ráda. Požaduji M nejméně 18 cm a velkou chuť k sexu. Pošli sms ve tvaru: IDA10 + text a pošli na 909 0350. Těším se.

sms: IDA10 na 909 03 50

Jsem z Brna, je mi 27let, mám pořád chuť na sexík a nejradeji bych to dělala několikrát denně. nejlepší sex je pro mě asi po ránu, najdu tě? Pošli mi sms ve tvaru: MARCELA11 + text a pošli na 909 0350.

sms: MARCELA11 na 909 03 50

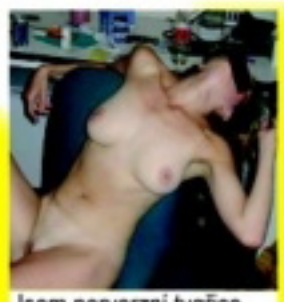

Jsem perverzní tygřice, která chce cítit tvůj klacek. Chci to pořádně! A chci vidět, jak tvé horké semeno stříká na mou kundu. Napiš sms: APOLENA13 + text na 909 0350. Zkus to semnou, neváhej!

sms: APOLENA13 na 909 03 50

Chtěla bych potkat muže, 40 - 50 let, který již ví, co chce a při tom je ještě duší chlapec. Jsem svobodná, tmavovláska. Napiš sms ve tvaru: LYDUSKA20 + text na číslo 909 0350. Nemohu se dočkat!

sms: LYDUSKA20 na 909 03 50

Hledám vztah, který bude nevztahem. Jsem 30letá, sex mám ráda, hodně a často! Při souznění preferuji dlouhodobější nevztah. Napiš sms ve tvaru: ZLATA17 + text na číslo 909 0350.

sms: ZLATA17 na 909 03 50

Jsem 33letá štíhlá kočička z jihu Moravy a hledám milého a pohledného chlapa se smyslem pro humor a kvalitní sexík. Pošli sms ve tvaru: EMA18 + text na 909 0350. Určiče odpovím všem a ráda.

sms: EMA18 na 909 03 50

Příklad: ZLATA17 Jmenuji se Lukas a rad bych si s tebou povidal... a pošli na číslo 909 0350

INTELEKTUÁLKA

ZJEV: upravená, vkusně oblečená, jemně nalíčená, u zvlášť vydařených exemplářů pod nenápadnou sukní číhají černé podvazky a krajkové prádlo

DUŠEVNO: často komplikované, většinou vyžaduje podstatně delší ukecávání a rafinovanější svádění

FYZIČNO: může být stejně dokonalé jako u všech ostatních typů, ale většinou si ho méně uvědomují a kladou na něj menší důraz

VZTAH K ORÁLNÍMU SEXU: k pasivnímu jednoznačně kladný

ČÍM MŮŽE PŘEKVAPIT: po druhé láhvi nečekaným návrhem čehosi hodně perverzního, extatickým řevem při orgasmu

EXTROVERTKA – TYPICKÝ PRŮBĚH RANDE

- Nejméně čtyřhodinové řádění v hudebním klubu nebo na diskotéce

MUSÍŠ: Vydržet to

- **PŘEDKRM** – v temném koutě nebo chodbičce u záchodů ji hrábneš mezi nohy, ona tě na oplátku bez otálení vykouří.

MUSÍŠ: Mít dost nabito, abys jí to mohl za půl hodiny udělat znovu.

- přesun taxíkem domů

MUSÍŠ: Mít štěstí na taxikáře-pohodáře, kterému nebude vadit, že tě na zadním sedadle hulí.

- první **ZÁSUN** v předsíni na stojáka

MUSÍŠ: Mít upito jen tolik, abys udržel balanc.

- Společná sprcha, lízání frndy, druhý **ZÁSUN**

MUSÍŠ: Vzít si ji zezadu, abys to ustál.

- Společná cigareta + energy drink

MUSÍŠ: Tu chvíli o sexu aspoň mluvit.

- Hodinové řádění v posteli (třetí **ZÁSUN**)

MUSÍŠ: Počítat s tím, že to není poslední kolo.

- Oba krátce omdlíváte.

MUSÍŠ: Výjimečně nic

- čtvrtý **ZÁSUN** a další...

MUSÍŠ: Dostat ze sebe ještě aspoň pár kapek.

- Na závěr ti to ještě minimálně jednou udělá pusou.

MUSÍŠ: Být připraven po dvou hodinách spánku pokračovat.

PODTRŽENO, SEČTENO

Už po zběžném pohledu na počet zásunů je zřejmé, že milence z jiné kategorie než intelektuální jde zdravě víc o tělesný kontakt než splynutí duší. Má podobně jako ty jasno o cílové stanici večera, takže místo noblesní vinárny vezme klidně zavděk i McDonaldem, hlavně když může předpokládat, že ji čekají aspoň čtyři orgasmy. Co ušetříš na financích (ačkoliv večer v klubu také není zadarmo), musíš ovšem vynahradit fyzicky, „neintelektuálka" se s jedním upoceným číslem rozhodně nespokojí. Pokud nejsi po čtrnáctidenním půstu nebo jsi aspoň na tři dny nevypustil leštění kopí, neváhej s viagrou. Když po třetím čísle omdlíš, zase tak moc se neděje, ona si to na tobě klidně dodělá sama.

EXTROVERTKA

ZJEV: výrazně nápadnější oblečení, doplňky i líčení, často tetování nebo piercing – prostě sexy kočka na první pohled

DUŠEVNO: v dobrém smyslu slova jednodušší, bezprostřední, nedělá ji žádný problém svést tě sama

FYZIČNO: dobře ví, co má a o co ti jde, má své tělo ráda a i méně dokonalé proporce hravě vyváží přímočarým tahem na bránu

VZTAH K ORÁLNÍMU SEXU: vřelý až náruživý jak k pasivnímu, tak k aktivnímu, polykání bere jako samozřejmost

ČÍM MŮŽE PŘEKVAPIT: klepeta pod polštářem, obrovský vibrátor, který ti bude chtít mermomocí strčit do zadku, zkrátka čímkoliv

JAK JSEM PÍCHAL INTELEKTUÁLKU ANEB VŠECHNO JE RELATIVNÍ

„Byla to štíhlá, nenápadná dívka, ale nevybitá sexuální energie z ní přímo sálala. V okamžiku, kdy byla nahá, ze mě servala slipy, div mi ho neutrhla, pověsila se na mě a strhla mě na postel. Přisála se mi na rty tak, že jsem rychle začal postrádat kyslík, a jakmile ucítila na podbřišku můj žalud, rozpoutalo se naprosté šílenství. Ano, byla to taková rychlost, že se mi ani nestačil dokonale postavit. Nacpala si ho do žhavé kundičky, ze které se řinuly potoky šťávy, a okamžitě začala přirážet jako o život. Vzdychala přitom tak, jak se projevují jenom mimořádně nadané ženy ve chvíli vrcholícího orgasmu. Neprozřetelně jsem párkrát přirazil a tím rozpoutal absolutní šílenství. Moje zoufalá milenka se pode mnou vzepjala do zápasnického mostu, takže se postele dotýkala jenom chodidly a temenem hlavy, vyrážela nelidské skřeky a z očí jí bylo vidět jenom bělmo. Bezmocně jsem poletoval na jejím těle jako list na rozbouřených vlnách a v koutku duše doufal, že mi z něj něco zůstane. Naštěstí to trvalo jenom pár minut. Po finálním skřeku a drtivém sevření mého vyděšeného penisu se ještě několikrát zachvěla a já šťastně přistál na zemi."

Miloš (34 let, Praha)

www.pornoraj.cz 909 464 655 Počkej mi bříško!

Trošku
ujetá

DORIS

Jestli ti připadá, že bych mohla být trošku ujetá, jednak mi to vůbec nevadí, doufám, že se ti to líbí, a jednak se s tím prostě nedá nic dělat. Jsem už prostě taková, víš? Provádět nejrůznější „prasárničky" jsem začala už v šestnácti, s jednou kamarádkou jsme si třeba vyhlédly staršího, zkušeného kluka a tak dlouho jsme to na něj zkoušely, až nás jednou večer pozval k sobě. Nechal nás v pokoji, řekl, ať si uděláme pohodlí, a odešel. Vrátil se úplně nahý a měl ho už v pozoru. Řekl nám, ať se taky svlékneme, a přitom si ho honil. Sedly jsme si vedle sebe na sedačku, on přišel k Míše, rovnou ji vzal za prsa a její ruku si dal na toho trčícího ptáka. Za chvíli ji přitáhl ke mně a nastavil ho tak, aby mu mrskala žalud o mou bradavku. Hrozně mě to vzrušilo a docela jsem mu promočila tu sedačku... On jednou rukou pořád mačkal Míše prso a druhou si začal hrát s mýma bradavkama.

Trošku ujetá

DORIS

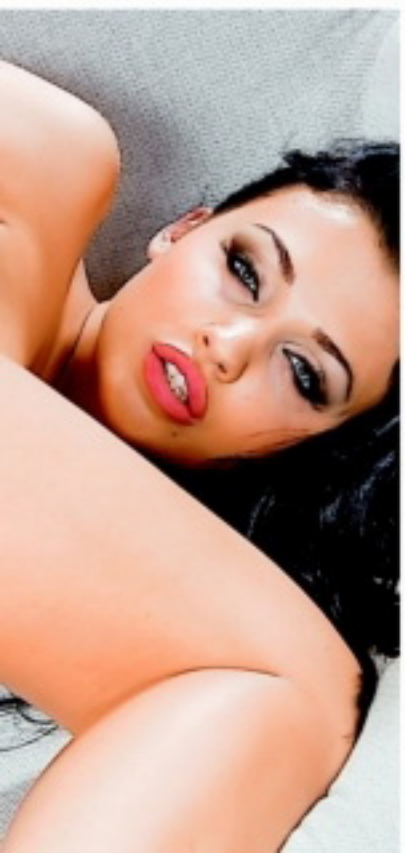

Nevydržela jsem to a sáhla si na kundičku. Podíval se mi na ni a povídá, že ji mám pěknou a jestli si ji nechci trochu pohonit, aby byla mokrá. Roztáhla jsem si ji a ukázala mu, že už je. Vzal mě za ruku, vedl mě do ložnice a přes rameno řekl Míše, ať jde taky. Položil mě na postel, roztáhl mi nohy a rovnou mě začal píchat. Pak mi to dělal zezadu do prdelky a já přitom Míšu lízala... Bylo to neuvěřitelné, ale udělali jsme se všichni najednou. Míša sténala a tekla mi do pusy, já se honila rukou a on zároveň stříkal do mě. Byl to fantasticky rajcovní zážitek a obyčejný sex už mi dnes skoro nic neříká. Tak už by ses nemusel divit, že si to tady před tebou tak nepokrytě dělám a že do postele půjdu na první pokyn...

PORNORÁJ VE TVÉM MOBILU

Špičkové pomoklipy, které budeš mít stále u sebe a pustíš si je, kdykoliv dostaneš chuť! Vyber si ze stovek klipů přesně to, na co máš chuť. Během několika sekund si můžeš na svém mobilu pustit to nejžhavější porno! 38

ŠUKÁNÍ	ŠUKÁNÍ	ŠUKÁNÍ	ŠUKÁNÍ	ŠUKÁNÍ	ŠUKÁNÍ	ŠUKÁNÍ	ŠUKÁNÍ
LMVIDEO V648	LMVIDEO V649	LMVIDEO V650	LMVIDEO V651	LMVIDEO V505	LMVIDEO V544	LMVIDEO V652	LMVIDEO V543
ŠUKÁNÍ	ŠUKÁNÍ	ŠUKÁNÍ	ŠUKÁNÍ	ŠUKÁNÍ	ŠUKÁNÍ	ŠUKÁNÍ	ŠUKÁNÍ
LMVIDEO V653	LMVIDEO V471	LMVIDEO V654	LMVIDEO V491	LMVIDEO V577	LMVIDEO V578	LMVIDEO V655	LMVIDEO V469
ŠUKÁNÍ	ŠUKÁNÍ	ŠUKÁNÍ	ŠUKÁNÍ	ŠUKÁNÍ	ŠUKÁNÍ	ŠUKÁNÍ	ŠUKÁNÍ
LMVIDEO V656	LMVIDEO V657	LMVIDEO V492	LMVIDEO V658	LMVIDEO V659	LMVIDEO V581	LMVIDEO V672	LMVIDEO V673
ŠUKÁNÍ	ŠUKÁNÍ	ŠUKÁNÍ	ŠUKÁNÍ	ŠUKÁNÍ	ŠUKÁNÍ	ŠUKÁNÍ	ŠUKÁNÍ
LMVIDEO V494	LMVIDEO V674	LMVIDEO V495	LMVIDEO V675	LMVIDEO V463	LMVIDEO V464	LMVIDEO V549	LMVIDEO V493
ŠUKÁNÍ	ŠUKÁNÍ	ŠUKÁNÍ	ŠUKÁNÍ	KOUŘENÍ	KOUŘENÍ	KOUŘENÍ	KOUŘENÍ
LMVIDEO V582	LMVIDEO V472	LMVIDEO V676	LMVIDEO V677	LMVIDEO V508	LMVIDEO V624	LMVIDEO V534	LMVIDEO V625
KOUŘENÍ	KOUŘENÍ	KOUŘENÍ	KOUŘENÍ	KOUŘENÍ	KOUŘENÍ	KOUŘENÍ	KOUŘENÍ
LMVIDEO V626	LMVIDEO V627	LMVIDEO V564	LMVIDEO V628	LMVIDEO V512	LMVIDEO V629	LMVIDEO V630	LMVIDEO V631
KOUŘENÍ	KOUŘENÍ	KOUŘENÍ	KOUŘENÍ	KOUŘENÍ	KOUŘENÍ	KOUŘENÍ	KOUŘENÍ
LMVIDEO V632	LMVIDEO V567	LMVIDEO V633	LMVIDEO V634	LMVIDEO V635	LMVIDEO V569	LMVIDEO V678	LMVIDEO V679
KOUŘENÍ	KOUŘENÍ	KOUŘENÍ	KOUŘENÍ	VÝSTŘIKY	VÝSTŘIKY	VÝSTŘIKY	VÝSTŘIKY
LMVIDEO V680	LMVIDEO V681	LMVIDEO V682	LMVIDEO V683	LMVIDEO V636	LMVIDEO V637	LMVIDEO V583	LMVIDEO V638
VÝSTŘIKY	VÝSTŘIKY	VÝSTŘIKY	VÝSTŘIKY	VÝSTŘIKY	VÝSTŘIKY	VÝSTŘIKY	VÝSTŘIKY
LMVIDEO V639	LMVIDEO V640	LMVIDEO V641	LMVIDEO V642	LMVIDEO V587	LMVIDEO V643	LMVIDEO V644	LMVIDEO V645
VÝSTŘIKY	VÝSTŘIKY	LESBIČKY	LESBIČKY	LESBIČKY	LESBIČKY	LESBIČKY	LESBIČKY
LMVIDEO V646	LMVIDEO V647	LMVIDEO V660	LMVIDEO V661	LMVIDEO V662	LMVIDEO V487	LMVIDEO V663	LMVIDEO V664
LESBIČKY	LESBIČKY	LESBIČKY	LESBIČKY	LESBIČKY	LESBIČKY	LESBIČKY	TROJKY
LMVIDEO V665	LMVIDEO V666	LMVIDEO V667	LMVIDEO V668	LMVIDEO V669	LMVIDEO V670	LMVIDEO V671	LMVIDEO V551
TROJKY	TROJKY	TROJKY	TROJKY	TROJKY	TROJKY	TROJKY	TROJKY
LMVIDEO V552	LMVIDEO V592	LMVIDEO V593	LMVIDEO V553	LMVIDEO V576	LMVIDEO V589	LMVIDEO V590	LMVIDEO V591

Pošli SMS s textem **LMVIDEO**(mezera)**KÓD VYBRANÉHO KLIPU** na číslo **909 03 79** (pro Českou republiku) nebo **7505** (pro Slovenskou republiku) a obratem tipů jde WAP push vybraného videa. Pro stažení je třeba mít aktivovaný WAP a telefon musí mít integrovaný přehrávač videa. Všechny náhledy najdeš na **www.leomobil.cz/CR**. Cena SMS je 79 Kč včetně DPH. Provozovatelem služby je Premium SMS s.r.o., P.O. Box 68, Praha 4.
SR: Cena SMS je netto 40/ brutto 48 SKK, Havenaar. tech. zajišťuje MegaVox s.r.o., P.O. Box 22, 850 05 Bratislava **Pouze pro osoby nad 18 let.**

Do obou dírek!

KDY ZAČALA SE SEXEM: **údajně den po patnáctých narozeninách (aby nevypadala úplně zvrhle)** • CO MÁ NEJRADĚJI: **při šoustání rovnoměrně vytíženou kundičku i prdelku**

VĚK: **19 let** • BYDLÍ: **v pronajaté garsonce** • PRACUJE: **tak různě, co se nabídne;-)**

MARKÉTA

Můžeš
přitlačit

SEXY
HOLKY
909 46 46 56

CLAUDIE

Přesně ten typ lehce „zvrhlé" holky, která ještě pořád vypadá trochu jako lolitka a často a ráda si na ni hraje. Svádí, provokuje, nabízí se a její malá prdelka, svěží kundička a teenagerovské kozičky se těžko někdy nasytí mužských pohledů, dotyků a brutálního šukání. Nejradši má hru na odpařování, při které klidně můžeš trochu přitlačit. Vzpíná se a krouti, kňourá a chová se jako holka, která tě svedla a pak dělá, jako že nechce.

Její nejoblíbenější hrou je ‚Na nemravnou holčičku', nadrženou puberťačku, kterou chlap přistihne, jak si doma honí frndu, a vrhne se na ni. Už ta představa ji rajcuje tak, že stačí, abys šel na chvíli za dveře a její prcina bude během dvou minut mokrá...

VYZPOVÍDANÁ MODELKA

Máloco se obejde bez inovací (zvlášť sex), a proto jsme se rozhodli, minimálně dnešní vydání Leo stripu ozvláštnit zápisem zpovědi fotografované kundičky. Koneckonců, jak vypadá (a jak je zatraceně sexy) vidíte sami, proč si tedy pro dokonalý účinek nepřečíst i záznam jejich odpovědí na několik našich zvídavých otázek? Doufáme, že si to užijete aspoň stejně jako my...

VĚK: 21 let
PRACUJE JAKO: hosteska
MÍRY: 90-61-92
KDE TO MÁ NEJRADŠI: na nových místech
PRVNÍ ŠUKÁNÍ: v šestnácti se starším
OBLÍBENÁ POLOHA: misionář
OBLÍBENÁ POMŮCKA: nabušený ocas

Co se ti na tvém těličku nejvíc líbí? *„Hm, těžko říct. Bylo by moc namyšlený říct, že se mi líbí celý?"*

V tomhle musíme souhlasit. I když – kdybychom si MUSELI vybrat, ty kozičky vypadají opravdu lahůdkově...

Jak často ho tam potřebuješ? *„Jak často? No, to je těžký, někdy mám chuť, ale není s kým..."*

Že by tak krásná samička mohla mít problém sehnat nabíječe pro svou super škvírku? Záhada...

Kde ho máš nejradši? *„Koho? Jo tak! No, mezi nohama, v kundičce, ne? To je divná otázka..."*

Tam bychom ti ho nejspíš vpálili všichni bez váhání a ostatní otvůrky si klidně odpustili.

Dělala jsi to někdy za peníze? *„Cože, jako šoustat za prachy?! Ty bláho, tak to fakt ne! Copak jsem nějaká děvka?"*

RYCHLÁ SEZNAMKA
Napiš sms ve tvaru:
PŘEZDÍVKA(mezera)Tvůj text a pošli na číslo
909 0350
Vzor: BARCA65 Ahoj jsem Petr a chci tě ... a poslat na 909 0350.

KAMCA65 34/170/85 i když mám silná stehna a zadek, nebudeš litovat mě poznat. Mám totiž moc ráda kouření, klasiku a análek. Budu se těšit, tak se ozvi.

MISA72 Ahoj jsem vdaná a sexuálně nevyužitá blond a hledám urostlého muže na diskrétní schůzky s větším M. Věk 35 a více není podmínkou. Ozvi se.

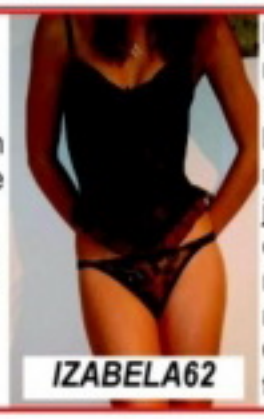

IZABELA62 Mladá, krásná, nadržená 19letá samice hledá velmi náruživého, jemného milence, nejen na milování, ale i na cestování... Čekám na tebe.

BARCA65 Jsem panička 32/171/61 trojky kozy a chci kouřit mladýho ptáka od 18 let (nejl. panice). Už tě chci mít v puse,tak rychle piš.

EMCA66 Hledám mezi 20 až 45 lety pěkný kolík k vykouření. Máš-li i dobrou munici a dostřel tím líp. Severní a vých. čechy. Já 30/183/94 svobodná.

MARIE73 Ahoj hledám kluka, který by se chtěl pravidelně scházet a užít si, pak i trvalý vztah. Ty do 25 let, štíhlé až sportovní postavy, pořádná kláda, pěkné tělo.

NATY69 Doma zanedbáná boubelka 28 let hledá touto cestou milence, pro schůzky plné vášně. Diskrétnost a zdraví zaručena. Chceš si užívat?

PSMS s.r.o., P.O.Box 28, Průhonice; 50Kč/sms vč. DPH. www.AHAINFO.cz. Od 18 let. www.platmobilem.cz

Hm, teď jsme Pétu na chvíli skoro naštvali. Ale když už se holčina nechá za peníze fotit nahá, není ta otázka tak úplně od věci...

Jakou polohu máš nejradši? *„Asi takhle, na zádičkách... s nohama nahoře."*

Říkáme to pořád, jezte ananas, vaše sperma bude i začátečnici chutnat jako božská mana!

Už jsi to dělala do zadečku? *„Jako anál, jo? To teda ne!"*

Aha! No vida! A to se málem smrtelně urazila, když jsme se zeptali, jestli někdy šukala za prachy!

Míváš pokaždé orgasmus? *„Když si to jako dělám sama, nebo při tom... s klukem? Jak kdy. Sama vždycky!"*

Takže lehce obměněný, vylepšený misionář. Proč ne, i když zezadu by to s Petrou musela být taky prvotřídní parádička...

Hm, asi zase tak moc zkušeností nemá, ale je to lepší, než když ji někdo nešťastně nakrmil semenem.

Chtělo by to péči zkušeného nabíječe, aby si vytvořila co nejlepší vztah k co nejvíc praktikám...

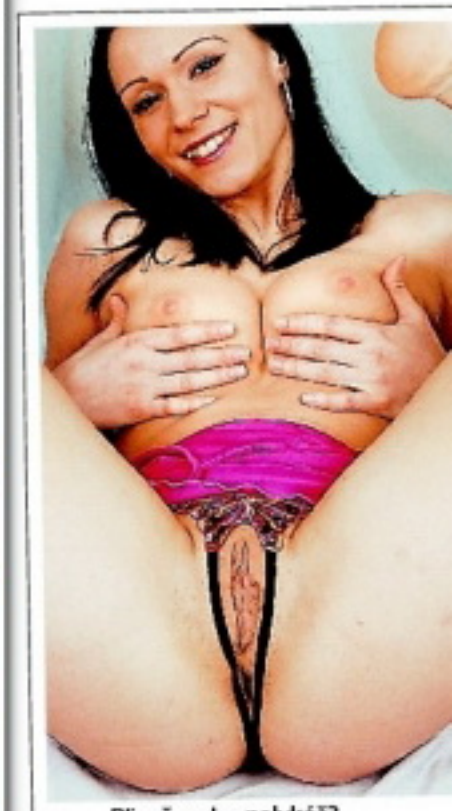

Pliveš, nebo polykáš? *„Co jako? Sperma?! Ty jo, já to ještě v puse neměla!"*

Líbí se ti předvádět se nahá? *„No, hele, asi takhle ti to řeknu: každá koruna dobrá, víš?"*

Myslíš, že tě ještě někdy v Lau uvidíme? *„To vám teď neřeknu, ale špatný to nebylo..."*

165 CM SEXUÁLNÍHO DYNAMITU

Veronica Vanoza

TYGRICE

Fyzicky mimořádně přitažlivá, nezávislá a cílevědomá, tak charakterizuje zelenookou superstar s perfektními nárazníky na hrudi, která se poprvé objevila v lesbo-setu na stránkách červencového Penthouse v roce 2004, www.czech-beauty.com.

Veronica je štíhlá, jemná brunetka s dokonale pevným tělem a božskými ňadry. Je to přesně ten typ dívky, do které se muži zamilovávají jako na běžícím pásu a Veronica si toho je velmi dobře vědoma. Nechce ale ani ve snu, aby ji někdo vlastnil. Bacha na věc, pánové – rozhodně to není žádná školačka, spíš tygřice ve vrcholné formě. Umí spolehlivě rozeznat jakékoliv nebezpečí a dovede se znamenitě bránit, takže na její teritorium by se raději neměl pouštět nikdo, kdo si není absolutně jist sám sebou. Veronica také přesně ví, co chce a jak toho dosáhnout; za svou kořistí jde neomylně a neúprosně a používá přitom tu nejnebezpečnější zbraň – svůj ohnivý šarm. Redakční astrolog nezaváhal a uhodl, kdy se „vévé" narodila, ještě než si přečetl její životopisné údaje. Ano, popis dokonale sedí. Veronica je Vodnář v krystalicky čisté podobě. Okouzlující a zábavná, dokáže ale být i neústupná a paličatá ve svých názorech. Má ráda zábavu, veselí a upřímné kamarády, je hodně citlivá a také inteligentní. Má vysoká měřítka na svůj životní styl i na partnery a její ctižádost se projevuje především tím, že chce být uznávána jako žena, ne „jenom jako žena". Má ráda muže a muži ji zbožňují. Vyzařuje z ní nepřehlédnutelné a žhavě vzrušující kouzlo osobnosti.

Pro kariéru porno hvězdy se nemohla narodit líp. Soulož s ní je absolutně slastným a unikátním zážitkem. Předehra je pro ni stejně důležitá jako samotný akt. Ráda se pomalu a s citem rozpaluje, z jejích smyslných rtů plynou i ta nejšťavnatější vzrušující slovíčka a připravuje přitom sebe i partnera na skutečně ďábelskou jízdu. Jakmile se naplno vzruší, stane se z ní fantastické, okouzlující stvoření, neovladatelně rozvášněná bytost, ztělesněná esence ženské sexuality. Přitom ale prý ani při natáčení nikdy nemyslí jenom na sebe a vlastní uspokojení, ale chce dosáhnout dokonalého orgasmu společně s partnerem. Nejraději má polohu, kdy může svého partnera aspoň částečně ovládat a zároveň se nechat dráždit jazykem na bradavkách, čili jako klasická jezdkyně „na koníčka". Jakmile v sobě ucítí penis naplno, přestává vnímat okolí a oddává se jen a jen tomu blaženému pocitu, pro který je ochotna udělat cokoli, a režisérovi tak stačí, aby kamera běžela a osvětlovač se plynule přizpůsoboval. Veronica dokáže být velmi nápaditá a neovladatelný chtíč ji občas žene až do extrémů. Nebrání se žádným polohám, pomůckám nebo experimentům, které ještě víc umocní její vzrušení. Kdo s ní prožil byť jeden jediný orgasmus, nikdy na něj nezapomene, na tom se shodují všichni, kteří měli to štěstí, že se mohli seznámit s její dokonale vytrénovanou kundičkou, lačnými rty a perfektními prsy opravdu důvěrně.

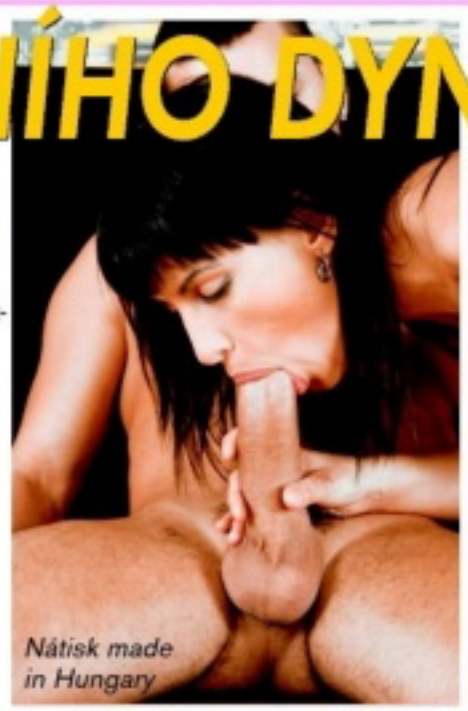
Nátisk made in Hungary

Zvládá i mužskou roli.

Rozumní si i s kolegyněmi.

Kozy stvořené pro „španělsko"

JMÉNO: Veronica Vanoza (Vishna, Gina, Victoria, Coral)
● NAROZENA: 23. ledna 1982 ● ZNAMENÍ: Vodnář ● OČI: zelené ● VLASY: černé ● VÝŠKA: 165 cm ● VÁHA: 52 kg ● TETOVÁNÍ NEBO PIERCING: 0 ● INTERNET: www.veronica-vanoza.net

DIVOKÁ A NEOVLADATELNÁ

Veronica miluje sex, je v něm skvělá a čím častěji se mu věnuje, tím je spokojenější.

VÝBĚR Z FILMOGRAFIE

110% NATURAL • BIG WET TITS • BLISTERING BLOWJOBS • MUNDARBEIT • LUCIE & LINDA • THE PROFESSIANALS 3 • RIDING THE CURVES • SODOMANIA #37 • SUPERFUCKERS • TITTENSHOW II

VERONICA NA NETU

http://ww4.actiongirls.com/gallery/Veronica-Vanoza-Videos/tommys1.html
www.eurobabeindex.com/gallery/034/index.html
www.nshoneys.com/hosted1/hs/gals/veronica-vanozaschoolgirl/index.php?id=101790
www.nshoneys.com/hosted1/hh/gals/veronica-vanoza-country/index.php?id=101790
www.yetisworld.com/vv/10/index.html?REFFID=966870&tour

KLIPY:

http://galleries.allinternal.com/veronika_v/01/s1/746602/2/9/n/pornstar.html
http://galleries.allinternal.com/veronika_v/02/m1/746602/2/9/n/pornstar.html
http://galleries.allinternal.com/veronika_v/03/m1/746602/2/9/n/pornstar.html
http://galleries.allinternal.com/veronika_v/01/m1/746602/2/9/n/pornstar.html

www.pornojizda.cz
909 464 655 Počákej mi bříško!

Noční lovkyně EVA

Jsem noční tvor. Většinu dne prospím ve svém pelíšku a jakmile se začne stmívat, instinkt mě probudí. Chvilka líčení, prádlo není potřeba vybírat, snad jenom punčochy, a vyrážím do ulic. Miluju chlapy, jsou tak snadná kořist! Stačí se usmát, nenápadně odhalit stehno, otřít se ňadrem... Když si někoho vyhlédnu, málokdy mi unikne. Jsem hodně sebevědomá a nerada prohrávám. Jednou jsem se s jinou holkou o chlapa dokonce poprala, ale dopadlo to dobře, nakonec v mé posteli skončili oba najednou. A byla to pěkná divočina, od té doby vím, že není nic lepšího, než dívčí jazyk na poštěváčku a zároveň mužský ocas v zadečku.

STRČ MI HO TAM!
909 46 46 58

Taky jsem tehdy přišla na chuť lehkému násilí, a když mám někdy v posteli holku, nabídnu ji, jestli se nechce trochu poprat. A věř mi, málokdy se nechám položit na lopatky. Možná že od chlapáka, jako jsi ty...

EVA

Noční lovkyně

LEO
Nenechej mě celkat!
Doris

NEJŽHAVĚJŠÍ TITULY, KTERÉ ROZPÁLÍ I TEBE

SEX KONTAKT MAGAZÍN
Chuť bys měl – a není s kým? Ber Sex kontakt magazín! Přes pět set inzerátů. Ráno zavoláš, večer souložíš!
Právě na trhu!

ČESKÉ LOŽNICE
Nevěřej clry do zdi, kup si jediný časopis, který nabízí necenzurovaný pohled do ložnic českých párů, a vychutnej si je!
Právě na trhu!

FLIRT
Strategie svádění, postelová taktika, lechtivé rozhovory, reportáže, sexy poradna... Nejlepší Flirt vašeho života!
Právě na trhu!

LEO SPECIÁL – LOLITY
Lolitky ti předvedou, co všechno umí se svými prsíčky a kundičkami. Jen to nejmladší masíčko.
Právě na trhu!

EXTÁZE
Nadržené holky v akci, páry i trojice, orgasmy na všech stranách. Je návyková, pohádnému samci jedno číslo nestačí
Právě na trhu!

FANTASTIC
Fantazie bez hranic, sex bez zábran: fetiš, pissing, transsexuálové, bizarr, Sm, těhotné, cokoliv tě napadne!
Právě na trhu!

PRÁVĚ 18
Nejmladší nahatý holky, které vám můžeme ukázat. Jedinečný výběr mládat, která se vůbec nestydí. Ukážou vám vše, co chcete vidět.
Právě na trhu!

MARKÝZ
Jediný magazín příznivců BDSM a netradičního sexu na našem trhu. Bez zábran – bez milosti – bez cenzury.
Právě na trhu!

PORNO ROKU 2011
Nejlepší, nejtěší a nejobsáhlejší výběr porna za posledních deset let.
Právě na trhu!

LEO 12/2011
Jednička na trhu – v každém čísle ty nejkrásnější dívky v každém směru otevřené, které vám zaručeně zvednou nejenom náladu!
Vychází 2. 11. 2011

Předplatné všech titulů PK 62 na **www.predplatne.cz** nebo telefonicky na č. **840 306 090**
Podrobné informace o našich časopisech najdete na stránkách **www.pk62.cz**

VÝBĚR NEJLEPŠÍ EROTIKY NA TRHU ● VÝBĚR NEJLEPŠÍ EROTIKY NA TRHU ● VÝBĚR NEJLEPŠÍ EROTIKY NA TRHU

DVOJITÁ PORCE PORNA

EXTRA CENA
59,90 Kč 2,99 €

Jmenuji se Vendula a jsem bohatá, rozvedená panička a vyhlašuji konkurz na milence. Ozvi se hned, nepromarni tuhle šanci. Napiš mi SMS ve tvaru **LEO VENDY** tvůj text na **909 55 30.**
T: 909 55 66 66 kód **43.**

Ahoj, je mi něco málo přes 40, jsem sama. Dlouho jsem to neměla, tak to zkouším touhle cestou. Jsem zkušená. Pošli SMS - napiš **LEO DASA** + tvůj text na **909 55 30.**
T: **909 55 66 66** kód **60.**

Rozvedená., sympatická, stále nadržená ženská z vesnice hledá chlapa. Je mi 33 let, jsem trošku střelená. Chtěla bych zkusit anální sex nebo SM.
Zavolej: **909 55 66 66** kód **59.**
Pošli mi SMS na č. **909 55 30** – napiš **LEO KAMILA** + tvůj text

Zvýšený tarif - 30 Kč/SMS, 55 Kč/min. vč. DPH. Poskytuje: TOPIC PRESS s.r.o., info@topicpress.cz, pro starší 18 let. Ilustrační foto.

SEZNAMKA 909 704550 SEZNAMKA

Vyber si dívku, vytoč **909 704 550** a poté zadej její **kód**. Budeš automaticky přesměrován na její telefon.

♥Čauky, jsem opuštěná samička, co hledá pořádného samce. Jsem 25/162/58/2 dlouhé blond vlasy. . Jitka

Kód **337035**

♥Jsem 19-letá brunetka z Brna a hledám kluka do 30 let k sexu, kterýho nemám nikdy dost. Simonka.

Kód **337029**

♥Ahoj tady Irena. Hledám touto cestou muže, který by mě zbavil studu. Mám hnědé vlasy, malá prsa a je mi 23

Kód **337034**

♥34letá hledá vhodný protějšek na sexuální hrátky.požadují diskrétnost a zdraví V sexu se nebráním ničemu,

Kód **337028**

♥ Je mi 45 let, jsem stihle postavy a hledam muze, ktery by mi poradne vylizal moji nadrzenou picku.

Kód **337033**

♥Atraktivní, 171/67, č.3, moderní, moc vášnivá, na úrovni, blond, dlouhé vlasy, 26 let hledá kance na sex.

Kód **337027**

♥Hezka cernovlaska , prsa 2, hleda poradneho hrebce s M 20 a vice, ktery by ji poradne naplnil kundu. 30let.

Kód **337032**

♥Pro jemné hrátky v pelíšku 25leté štíhlé brunetky, zbožňuji trojku Jmenuji se Ivonka, bydlim v Kolíně.

Kód **337026**

♥Ahoj. Hledam samce k perfektnimu sexu. Je mi 22, mám pěkné trojky a delší tmavé vlasy.

Kód **337031**

♥Ahoj, jmenuju se Lenka, je mi 29 let. Rada se seznamim s muzem co se postara o moji micinku. 169/57

Kód **337025**

GRYF s.r.o., www.AHAINFO.cz, 70Kč/min. vč. DPH. Od 18 let. www.platmobilem.cz

FOTOSEZNAMKA

Jmenuji se Katka a jsem mladá a nadržená holka z města. Bydlim s kamarádkou a hledám staršího, zkušeného muže na sex. Napiš mi sms ve tvaru: KATKA53 + text na číslo 909 0350.
sms: KATKA53 na 909 03 50

19/162/57 Draha z vesnice. Jsem pěkné číslo a nějaké to číslo bych si také ráda dala! Nejlépe s nezadaným, nebo rozvedeným chlapem. Napiš sms ve tvaru: DRAHA60 + text na číslo 909 0350.
sms: DRAHA60 na 909 03 50

Chtěla bych být něčí milenkou a ženou, které si budeš vážit! Jsem stále sama a samota boli! Napiš Pošli sms ve tvaru: DADA59 + text na číslo 909 0350. Zdraví a diskrétnost zaručuji.
sms: DADA59 na 909 03 50

LEO PLATINUM

VIDEA DO MOBILU

JEŠTĚ LEVNĚJI!

NYNÍ JEN 99 KČ / TÝDEN

ŠUKÁNÍ KOUŘENÍ VÝSTŘIKY TROJKY LESBIČKY A SPOUSTA DALŠÍHO!

CHCEŠ VÍCE PORNA ZA MÉNĚ PENĚZ?
POŠLI SMS VE TVARU
LEOPT na číslo **909 99** a obdržíš
2 VIDEA + 3 FOTKY

Službu technicky zajišťuje PSMS, s.r.o., P.O.BOX 66, 140 21 Praha 4, www.psms.cz, infolinka 225 395 595 (9-17). Týdně obdržíte maximálně jednu placenou zprávu za 99,- Kč vč. DPH. Pro zobrazení videa je třeba mít aktivovaný WAP a telefon s integrovaným přehrávačem videa. Pro starší 18 let. Pro zrušení služby pošlete SMS STOP LEOPT na číslo 909 99
Od 18 let.

Neznám nic příjemnějšího, než je sex a orgasmus. Jsem teď ale sama a není, s kým bych si užívala. Jestli máš zájem, pošli mi na č. **909 03 50** SMS, kde napiš **RENCA30** a alespoň **pár slov o sobě**. Ozvu se brzy zpět.

Zajišťuje PSMS s.r.o., P.O.BOX 66, Praha 4. Cena 50 Kč/SMS. Pro starší 18 let.

DENISA

VĚK: **19 let** ● BYDLÍ: **u rodičů** ● PRACUJE: **nerada ;-)** ● KDY ZAČALA SE SEXEM: **v sedmnácti (ale intenzivně se doučuje)** ● CO MÁ NEJRADĚJI: **lízání, štípání, roztahování – na správných místech!**

Intenzivní doučování

909464665
Uděláme se SPOLU

Možná mi nebudeš ani věřit, ale poprvé jsem měla chlapa dost pozdě, až skoro ve dvaceti. A s podobně „postiženou" kamarádkou jsme většinu času trávily tím, že jsme si o sexu aspoň povídaly.

Šel na mě pomalu

IVANA

To víš, že jsme si to dělaly. Jedna před druhou, navzájem rukama, pusou i jinak. Pak se na mě konečně usmálo štěstí. Byl o pár let starší a šel na mě hodně pomalu. Byla jsem vždycky mokrá, sotva se na mě podíval, ale on mluvil a mluvil. Když mi to pak konečně jednou večer udělal, bylo to absolutně super. Nikdy na něj nezapomenu. Ale dobrý sex mi už zůstal spojený s povídáním, beru ho trochu jako předehru.

BLOND, BRUNETA, ZRZKA?

Patříte mezi těch sedm chlapů z deseti, kteří v posteli prostě musí mít blondýnu, třeba i kyslíčníkovou? Budíte se zpocení ze žhavých snů o černovlasé dračici, nebo nonstop nadháníte kořist nejvzácnější, ženu s vlasy jako od Tiziana? Jestli jste už měl všechny tři typy, zřejmě nemusíte číst dál...

PÁNI MAJÍ RADŠI BLONDÝNKY

Tak praví nejenom název filmu s Marilyn Monroe, pramáti všech odbarvených samic, ale i titul knihy Anity Loosové (který ovšem pokračuje „...ale žení se s brunetkami") a také obecně vžitá představa, stále znovu potvrzovaná praxí – koneckonců, stačí se podívat na obálky všech Leo magazínů, třeba jenom za poslední rok. Přitom každý z nás zná nejméně jeden vtip, jehož pointou je neuvěřitelná hloupost blondaté protagonistky. To chce vážně drtivá většina mužů do postele jenom atraktivní kus masa? Zní to pravděpodobně, protože logicky: průměrný otec rodiny dorazí večer ze šichty a chce si po dvou lahváčích u televize prostě zašukat a ne se nechat převálcovat jižanskou divoškou nebo před zásunem řešit existenciální úvahy zrzavé introvertky. Jsou tedy vážně blondýny na sex nejlepší? Nenechali jsme si ujít šanci provést praktický test a pozvali si na večer do redakce zástupkyně všech tří barev, abychom si mohli udělat vlastní závěr.

PRVNÍ KOLO: PAN „A" S BLONDÝNOU

Shodli jsme se, že pro náš výzkum budou odpovídajícím vzorkem odbarvená bloncka a přírodní bruneta se zrzkou. Naprosto ideální typy se nám sice splašit nepodařilo, ale všechny splňovaly základní kritéria včetně hlavního, že se ve jménu vědy nechají postupně oklátit celým výzkumným týmem. V prvním kole šukal blondýnu pan A, brunetu pan B a zrzku pan C, ve druhém přesedlal pan A na brunetu atd. Účastnice byly testovány v těchto oborech: soulož ve všech třech klasických polohách, orální, anální a španělský sex. Byl hodnocen hlasový projev, přirážení, práce s ňadry a ústy, rozhodujícím kritériem při hodnocení kuřáckých dovedností bylo především polykání.
V jednotlivých disciplínách mohla každá obdržet jeden až tři body a hodnocení členů týmu se na závěr sečetla.

Brunetky jsou prý vášnivější.

ZVÍTĚZIT MOHLA JENOM JEDNA!

Kult blondýn je skoro neprůstřelný.

Simča se odbarvovačem snad sprchuje. Byla dokonale blondaté úplně všude včetně alabastrového análku a famózní bradavky na jejím těle svítily jako zralé jahody na dortíku. Julča na nás s výrazem rozpačité gymnazistky vybalila svou dokonale vyholenou broskvičku, která o barvě vlasů své honitelky nemohla říct ani ň. Jíťa by zrzku nezapřela snad ani ve tmě, divoký sex-appeal z ní sálal přímo hmatatelně. Dali jsme se do práce a zatímco pan A brousil Simču na gauči, pan B testoval, jak Julča šlukuje a Jíťa prohánělа kládu pana C mezi svýma trojkama. Gauč poté obsadil pár Jíťa+B, zatímco A zanořil ještě vlhký penis mezi Julčiny kozičky a Simča si zapreludovala na flétnu pana C. A tak se to po redakci všechno vespolek radostně hemžilo, šprcky létaly do koše jako meruny při finále NBA a občas někdo svědomitější označil na tabuli, kdo s kým už byl a kdo ještě ne. Kolem jedenácté se holčiny poskládaly na gauč jako ***pičky na hřadě a odborná porota přistoupila k bodování. Výsledky jsme raději zkontrolovali ještě druhý den, abychom vyloučili možnost ovlivnění Jendou Chodcem.

VÝSLEDEK:

BRUNETKA

Julča sice prokázala špičkovou ohebnost v misionáři, když si bez problému vetkla kotníky za uši, ale v ostatních disciplínách byl její výkon VELMI průměrný a svými nárazníčky naše utahováky nepotěšila vůbec. **Bronz** tak získala nejenom v soláriu.
(14 BODŮ)

BLONDÝNKA

Simča sice kouřila jako starý kamna a její prdelka nám promasírovala ptáky jedna báseň, na metu nejvyšší to přesto nestačilo. Největší mezery má kupodivu mezi svými nadstandardními bradavkami. **Stříbro** by ale zřejmě stačilo na spolupráci se Silver Jimem.
(15 BODŮ)

ZRZKA

Jíťa má kromě kundičky docela malé mezery už jenom ve „španělsku", ale byli jsme shovívaví, s jedničkama zázraky dělat nejde. Zato její práce zadečkem na kočičku i zadními vrátky byla bezkonkurenční. **Zlato** má tahle dívčina právem nejenom na hlavičce!
(16 BODŮ)

VERDIKT LEO: ZRZKA!

Ale nakonec: hlavně když podrží!

909 464 663 Holky na telefonu!
Pro starší 18 let. 48 Kč/min. WR, P.O. BOX 28, PRAHA1000. Tyto služby neposkytuje O2, T-Mobile a Vodafone.

ISIS

Jsem heboučká a hladká, jen si sáhni! Pečuju o svoje tělíčko svědomitě. Každý den si ho natírám několika krémy a masíruju každé místečko. Myslím si, že hlavně proto jsem tak úžasně citlivá. Ano, přesně tam – a tady taky, pojď, zkus mě tam pohladit! Nažhavená na maximum nejsem samozřejmě pořád, ale třeba teď ano. Když už se nažhavím, vydrží mi to několik hodin a každý další dotyk a polibek mě rozehřívá ještě víc. Při milování vždycky zčervenám, ze začátku jsem se za to styděla. Teď už vím, že nemám za co a užívám si naplno. Nemůžu za to, že když jsem nejvíc vzrušená, těsně před vrcholem, začnu šeptat věci, které bych jinak nepustila z pusy, vážně! Nezáleží na tom, jestli ty budeš taky mluvit, nebo ne, já to prostě dělám a nedokážu to potlačit. Co přesně? Tak pusť tu hudbu víc nahlas...

Naplno

Naplno
909 46 46 58
POLYKÁM!!
www.ahainfo.cz, GRYF s.r.o., P.O.Box 28, Průhonice,

ISIS

Mazlíček na hraní

YASMINE

Něžná, stydlivá, nesmělá a možná i docela nezkušená, tak působí Yasmine na většinu mužů. Jako holka, která potřebuje chránit a v sexu se má co učit. Jako nevinný mazlíček na hraní. Je to tak, není to žádná nestoudná dračice. V posteli je spíš pasivní, pro toho, kdo má rád pocit, že holku skoro znásilňuje, úplně ideální.

Většinou má zavřené oči a krásně, tiše, kňouravě přitom vzdychá. Zaslechneš občas i něco jako „ne ne!" nebo „au!". Při orgasmu se vzepne, jako by dostala dávku bůhvíkolik voltů, vibruje a hlasitě křičí, jako by ji to bolelo. Poslušně kouří a nechá si ojet i svou kouzelně pevnou prdelku, ale nesmíš se jí ptát, jestli chce. Semeno ale nespolkne, radši než do pusy to má na obličej a na tělo. Bude si pak s tvým ptákem ještě chvíli jemně pohrávat, třít si ho o tváře a to, co z něj vystříklo, si bude roztírat po kozičkách a břiše...

909464662
PRDELKA ČEKÁ

CABARET FONTÁNA

PECERADSKÁ 11, PRAHA 10

otev. doba 20.00 - 05.00

GSM.: 720 508 063 Tel.: 267 310 229

www.cabaretfontana.cz

Hledám muže na tvrdší sexík. Jsem studentka VŠ a mám to hodně ráda. Požaduji M nejméně 18 cm a velkou chuť k sexu. Pošli sms ve tvaru: IDA10 + text a pošli na 909 0350. Těším se.

sms: IDA10 na 909 03 50

Jsem z Brna, je mi 27let, mám pořád chuť na sexík a nejradeji bych to dělala několikrát denně. nejlepší sex je pro mě asi po ránu, najdu tě? Pošli mi sms ve tvaru: MARCELA11 + text a pošli na 909 0350.

sms: MARCELA11 na 909 03 50

Jsem perverzní tygřice, která chce cítit tvůj klacek. Chci to pořádně! A chci vidět, jak tvé horké semeno stříká na mou kundu. Napiš sms: APOLENA13 + text na 909 0350. Zkus to semnou, neváhej!

sms: APOLENA13 na 909 03 50

Chtěla bych potkat muže, 40 - 50 let, který již ví, co chce a při tom je ještě duši chlapec. Jsem svobodná, tmavovláska. Napiš sms ve tvaru: LYDUSKA20 + text na číslo 909 0350. Nemohu se dočkat!

sms: LYDUSKA20 na 909 03 50

Hledám vztah, který bude nevztahem. Jsem 30letá, sex mám ráda, hodně a často! Při souznění preferuji dlouhodobější nevztah. Napiš sms ve tvaru: ZLATA17 + text na číslo 909 0350.

sms: ZLATA17 na 909 03 50

Jsem 33letá štíhlá kočička z jihu Moravy a hledám milého a pohledného chlapa se smyslem pro humor a kvalitní sexík. Pošli sms ve tvaru: EMA18 + text na 909 0350. Určiče odpovím všem a ráda.

sms: EMA18 na 909 03 50

ČASOPIS + DVD ZA STEJNOU CENU

ČESKÉ LOŽNICE A EXTÁZE UŽ NAVŽDY

S DVD ZDARMA

Nyní vkládáme navíc DVD zdarma, tj. v ceně časopisu. Nezaplatíte ani korunu navíc a k tomu vám EXTÁZE nebo České ložnice přidají DVD zdarma!

Jseš nadržený tak jako já a nemůžeš najít k sobě ženu, která je živočišná a vulgární jako ty? Tak se ozvi třeba mě! Pošli sms ve tvaru: NATY25 + text na 909 0350. Tak neváhej a napiš kocoure!

sms: NATY25 na 909 03 50

Ahoj, chceš zkusit soulož mezi kozy, pak mi ho dáš do zadku a pořádně si pohraješ s moji vlnící se zadnicí? Co říkáš? Pošli sms ve tvaru: ILCA10 + text na číslo 909 0350. Čekám tu jen na tebe.

sms: ILCA10 na 909 03 50

NEJŽHAVĚJŠÍ KOČKY VE VAŠÍ TELEVIZI? NENÍ PROBLÉM!

LEO TV

www.leotv.cz

VŠE, CO JSTE CHTĚLI VĚDĚT O LEO TV, NAJDETE ZDE!

EXPRESS SEZNAMKA

Pošli sms ve tvaru:

přezdívka(mezera)text

a pošli na číslo 909 0350.

Příklad: PETA57 Ahoj, rad bych se seznamil. Jmenuji se Karel a je mi 30 let... a odešli na číslo 909 0350.

Vdaná, se zájmy o hudbu a kulturu. Hledám inteligentního přítele se smyslem pro humor. Napiš sms ve tvaru: ILJA28 + text a pošli na 909 0350.

25 letá, prý pohledná brunetka,sportovní postavy, z Prachaticka, hledá přítele, který má rád sex. Napiš sms ve tvaru: VILMA21 + text a pošli na 909 0350.

Jsem Sarlota a bydlím v Praze. Líbí se mi muži v uniformách. Najdu tě zde? Ozvi se. Napiš sms ve tvaru: SARLOT20 + text a pošli na číslo 909 0350.

Ahoj, je mi 19 let a toužím poznat sexuálního přítele pro nezávazný vztah. Napiš sms ve tvaru: SABINA38 + text a pošli na 909 0350.

Ahojky, já hledám a hledám a pořád tě nemůžu nějak najít. Hledám bohadství v duši. Napiš sms ve tvaru: JULCA22 + text a pošli na 909 0350.

PSMS s.r.o., P.O. BOX 68, Praha 4, 50Kč/sms vč. DPH, www.AHAINFO.cz, Od 18+, www.platmobilem.cz

MELISSA

Bez zábran

Tenhle rozkošný andílek už čerstvě po svých sedmnáctých narozeninách zamotal hlavu celé řadě příslušníků silnějšího pohlaví. Mel je bez zábran, říká o sobě, že se pro sex narodila a že bez pořádného milování nemůže být. Své partnery hodnotí přísně, ale zřejmě spravedlivě. Mladí kluci, její vrstevníci, u ní mají šanci jen výjimečně. Prý se moc chlubí a chybí jim zkušenosti a výdrž. O svých starších milencích vypráví s vášní zabarveným hlasem. Prý přesně odhadnou, jak sát její bradavky a co ji vzrušuje nejvíc, že miluje jazyk na svém sladkém poštěváčku.

MELISSA

Že se dokážou milovat dlouho, s fantazií a přitom se nebojí experimentovat. Když potká muže, u kterého tohle předpokládá, hned je vzrušená, kundička jí zvlhne a nastavuje svou prdelku pro první kolo vášnivého pichání. Co následuje, si nejspíš dovedete představit. A buďte si jistí, že Mel jen tak neutaháte...

NEBUĎ SÁM, ZAVOLEJ MÁM
909 46 46 56

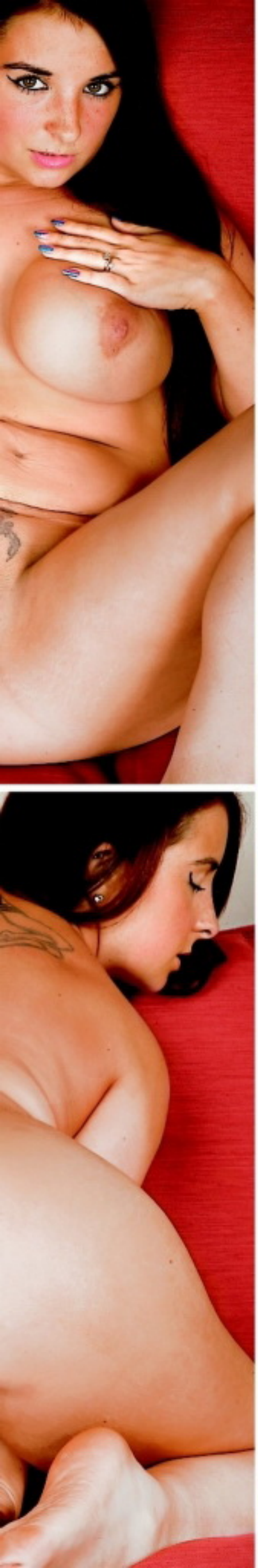

Bez
zábran

SEX A DROGY II.

On liže, ona si někde litá.

Z TĚLA VEN
KETAMIN

– anestetikum – odděluje vědomí od těla (disociace)
– má halucinogenní účinky

Ketamin navozuje stav poněkud připomínající ztrátu vědomí. Ve srovnání s konvenčními anestetiky není vědomí utlumeno, ale hluboce proměněno. Je vyvolán stav, při němž se nacházíme mimo vlastní tělo a ztrácíme zájem o objektivní realitu.

Lepší než jakýkoliv joint

Když má jeden už něco odšukáno, hledá někdy cesty, jak svou slast ještě umocnit. Snazší než shánět dokonalou milenku nebo se ponořit do studia Tantry je sáhnout po některé z drog. Ale je sex po nich opravdu tak úžasný a stojí za značná rizika? Přinášíme vám druhý díl přehledu těch nejznámějších s objektivním popisem účinků i následků jejich požívání.

Někdy **zvyšuje sexuální apetit, požitek ze sexu a vytrvalost.** Tyto prožitky jsou silně individuální a nemusí se vůbec projevit. Po užití se zvyšuje krevní tlak, dech je ovlivněn minimálně. Plné účinky trvají jen pět až patnáct minut, kompletní návrat k normě si však žádá několik hodin.

Nežádoucí účinky: Poruchy srdečního rytmu, zvýšený krevní tlak, někdy přechodný útlum dýchání. Účinky jsou silnější a hlubší než u LSD, uživatel může být zaplaven děsivými vizemi. Kombinovat ketamin s jinými drogami je velmi nebezpečné. **Při silném předávkování hrozí smrtelné nebezpečí.**

KOKS, KTERÝM NEZATOPÍŠ
KOKAIN

– tvrdá droga – zvyšuje aktivitu a pocit vlastních schopností – způsobuje závislost
Pro výrazný stimulační efekt byl testován jako prostředek pro léčbu opiátových závislostí, což často vedlo k tzv. zkřížené závislosti na obou drogách. Psychotropní efekt je poměrně krátký. **Navozuje dobrou náladu, zvýšenou aktivitu a sebevědomí**, ale i pocit chladu, svědění v obličeji a zvýšení tepové a dechové frekvence. Při větších dávkách se mohou objevit úzkostné stavy a vztahovačnost. Po odeznění účinků dochází ke kolísání nálady, záchvatům vzteku, depresím. Člověk se cítí ospalý, ale zároveň nemůže usnout. **V kombinaci s barbituráty je životu nebezpečný.**

Po koksu šukáš jako šicí stroj.

chickou závislost
Navozuje pocit síly, potlačuje únavu a **stimuluje k vyšším výkonům** téměř ve všech oblastech včetně sexu. V čisté podobě působí stimulačně, ale téměř vždy obsahuje příměsi, které způsobují deprese a další nežádoucí stavy, a to nejen po vystřízlivění, ale i během účinku. Při předávkování dochází k útlumu, doprovázenému zvýšenou srdeční aktivitou, což je velmi nepříjemný a často nebezpečný stav, který **může skončit srdeční slabostí**. Další nebezpečí spočívá v návykovosti. Uživatel se po odeznění účinků cítí unavený, deprimovaný, chybí mu smysl života a tyto stavy ho nutí aplikovat další dávku. Kombinace s jinými drogami je krajně nebezpečná.

Oba lížou jak fretky

OCAS JAKO Z KAMENE
VIAGRA

– lék na poruchy erekce
– nezpůsobuje závislost
Viagra pomáhá vyvolat a zkvalitňuje erekci, ale i tak je nezbytná alespoň minimální sexuální stimulace. Účinek se dostaví v průměru za dvacet až třicet minut a trvá zhruba šest hodin. Neměla by se užívat častěji než jednou denně. Mezi nejčastější vedlejší účinky patří bolest hlavy nebo podráždění žaludku. O užívání a dávkování je ideální se poradit s lékařem, ostatně viagra je pouze na předpis. (Více v Leo č. 6/06)

PROHLÁŠENÍ REDAKCE

V žádném případě nikoho tímto článkem nenabádáme k užívání drog. Naším cílem je přispět k všeobecné informovanosti o zakázaných látkách a především upozornit na možná rizika jejich užívání.

DÁME „PEKA?
MARIHUANA

– lehká konopná droga – za určitých okolností navozuje pocit dobré nálady až euforie
Aplikuje se kouřením, účinky se dostavují po několika minutách a trvají jednu až asi tři hodiny. Vyvolává opojení, ale nenarušuje sebekontrolu a umožňuje intenzivní soustředění. **Dochází ke zvýraznění aktuálních pocitů a nálad**, proto může uvést i do stavu silné deprese, ale pokud je konzumována v příjemné společnosti nebo při sexu, zážitky budou mimořádně příjemné. K vedlejším účinkům patří sucho v ústech, zrychlený tep a chuť na sladké. **Předávkování může vést k dočasné ztrátě vědomí.** Dlouhodobé, pravidelné užívání může mít nepříznivý vliv na krátkodobou paměť. Těžká závislost nebyla nikdy zaznamenána a tvrzení, že marihuana je automaticky branou k tvrdým drogám, je holý nesmysl.

JAKO FRETKA
PERVITIN

– stimulační tvrdá droga – účinky podobné kokainu, ale silnější – způsobuje psy-

EUFORICKÝ ANÁL
POPPERS

– inhalační droga – navozuje euforické stavy
– nepatří mezi omamné látky
Aplikuje se inhalací nosní dírkou. Účinek nastupuje okamžitě a trvá maximálně minutu až dvě. Navozuje **euforické pocity a omámenost.** Vedlejší efekt spočívá v uvolnění hladkého svalstva (například konečník), proto je hojně používán pro usnadnění análního styku. Protože snižuje krevní tlak, u osob s nízkým tlakem se mohou objevit bolesti hlavy nebo i srdeční slabost. Příliš častá aplikace může vést k srdeční arytmii, ztrátě vědomí i ohrožení života. Dlouhodobé užívání poškozuje nosní sliznici, plíce a snižuje celkovou imunitu organismu. Velmi nebezpečná je jeho kombinace s pervitinem, kokainem a amfetaminy. **Je prudce jedovatý**, nesmí se užít orálně.

ZÁVĚR

Nenasytné inovátory sexuálních hrátek zřejmě zklame i závěr našeho materiálu o omamných látkách ve spojení s šukáním, ale takový je zkrátka život. Jednak nejsme časopis, propagující hovadiny, a pak – člověk se základním minimem inteligence a životních zkušeností ví, že některé věci se prostě moc míchat dohromady nedají. Žijeme ve svobodné společnosti a chce-li si někdo ničit zdraví požíváním různých chemikálií, je to jeho věc, ale jako časopis, propagující co nejlepší sex, vám upřímně doporučujeme rozmyslet si, jestli si chcete „vymastit palici", nebo si dobře zapíchat. Kromě viagry, která ovšem není drogou ve vžitém smyslu slova, vám k tomu totiž opravdu moc nepomohou.

Zdroj: Internet

Jak ještě zesílit slast orgasmu?

Lepí se na mě chlapi všech věkových kategorií, vlastně i ti, co ještě pořádní chlapi nejsou. Přiznám se, že mě docela baví ty mladé zajíčky zaučovat, ale docela by ses divil, že i spoustu starších chlápků často překvapím něčím, co ještě při sexu nezkusili, nebo dokonce ani nevěděli, že to jde. Třeba jednou, když jsem měla hodně kurvičkovskou náladu, jsem sbalila v klubu dva kluky něco přes dvacet. Doma mě pak jeden začal šoustat a druhý si ho zatím honil. Koukali jak (víš co) z roští, když jsem toho prvního zarazila a povídám:

Dva najednou

TESS

„Přece nenecháš kamaráda na suchu. Pojďte do mě oba!" Ale ne že by mi to jeden dělal do zadečku, nasměrovala jsem oba do své broskvičky. Chvíli jim trvalo, než se sladili, ale pak mě vyprcali dokonale.

909 46 46 58
ŠUKAČKA

SMS SEZNAMKA

Pohodlné, diskrétní a rychlé seznámení prostřednictvím SMS zprávy!

Místo Vašeho tel. čísla bude na konci inzerátu uveden kód, díky kterému budete se zájemci komunikovat formou SMS zpráv zcela anonymně až do doby, než si sami předáte svá telefonní čísla.

Jak odpovědět na inzerát (nebo na došlou odpověď): napište SMS ve tvaru: **IN PK 6ti místný kód text odpovědi** a odešlete na číslo **909 55 30**. Obratem obdržíte potvrzení o odeslání odpovědi inzerentovi.

Jak podat inzerát: napište SMS ve tvaru: **IN PK text inzerátu** a odešlete na číslo **909 55 30**. Obratem obdržíte potvrzení o přijetí inzerátu a Váš SMS BOX (6ti místný kód), který bude uveden pod textem inzerátu, místo Vašeho telefonního čísla)

ONA HLEDÁ JEHO

- zena,25 sympaticka hledam milence ktery si me bude hyckat nap **IN PK 719980**
- chces si uzit s boubelkou str let? muzeme delat vse urcite nebudes litovat zatim ahoj **IN PK 167255**
- AHOJ . Zena trochu dominantni hleda muze co ji bude rozmazlovat mam 44 . **IN PK 346485**
- AHOJ PRIJEMNA ZENA 43 HLEDA PRITELE KTERY BUDE OCHOTEN VYPOMAHAT OBCAS I *. HEZKE CHVILE A ZDRAVI. **IN PK 819682**
- Hledas – li milenku bez narusení soukromí a muzes mi * vypomahat , pisni. Zanech tef. a jen sms .Dekuji. 45l. 160/50 **IN PK 550413**
- CHces jsi uzit z * divkou za * napis me tesim jse na tebe. **IN PK 143253**
- MAS–LI POTREBU UNIKNOUT REALITE A CHCES ZKUSENOU ZENU ZNALOU V UMENI MIL TAK PIS. TESIM SE NA TEBE.NAPIS TEL.C. **IN PK 387416**
- HLEDAM OBYC.MUZE KOLEM 50 LET NA PEKNY KAMAR.VZTAH A TROSKU JEMNOSTI.JSEM VDANA,TROSKU SILNEJSI. **IN PK 222790**
- Citis se osamele a hledas (prave me) na intimni chvile za * vypomoc?napis jsem hezka brunetka 31let **IN PK 976449**
- KTERY MUZ STREDNICH LET MA ZAJEM O NEZAVAZNE,SPISE INT SCHUZKY S PRITAZLIVOU 49L ZENOU Z BRNA A POMUZE? UROVEN A TEL.C. **IN PK 782197**
- JSEM ROZ, A CHTELA BYCH ZDE NAJIT MUZE NA HEZKE CHVILKY.POKUD NEKDE JSI,TAK PROSIM NAPIS LENCE 50/170/75. ZL.DEKUJI. **IN PK 256938**
- LB 27 rozvedena zena hleda prijemneho pritele.Jen obcasne setkani,povidani,milovani. **IN PK 296391**
- MO 29 ROZVEDENA STIHLA ZENA HLEDA STALEHO PRITELE NA SEX.NECHCI SE UZ VAZAT.POZADUJI CISTOTU A ZDRAVI. **IN PK 463671**
- OL.SYM.BACULKA 36,173.4, MALO ZKUSENA BY RADA POZNALA PRIJ.MUZE. VYSOKY,SS,VS A NEKUR. VITAN. ZDRAV. DISKR. PODMIN. CHCES BYT MUJ 2 ? **IN PK 209923**
- Mas chut na krasne milovani s baculkou 39/160?Posli telefon,vek 35–50 **IN PK 029889**
- seznamim jse s muzem ktery je na dopoledni **IN PK 099319**
- vd.zena z PM,42/165cm,ktera je v manzelstvi *neuspokojena,hleda milence na prilezit.schuzky ve dvou.Prednost maji muzi s mms.Dekuji **IN PK 728424**
- hledam muze od 50 let k obcasnym schuzkam a milovani je mi 60 let pc a okoli ozvi se zatim vdana **IN PK 508033**
- HLEDAM TMAVOVLASEHO PRITELE I MILENCE,STALEHO DO 50 LET,S VYRESENOU MINULOSTI.PEROV **IN PK 544370**
- Mlada mamina hleda kamarada k ob.int.schuskam za *.diskre.bez narusení soukromí.praha melnik a okoli. **IN PK 207855**
- Maminka v tisni z LB.hezka cernovlaska 38 hleda muze na urovni,ktery sni o velmi pritul.milence na delsi cas a pomuze.Do odpov.uved mobil. **IN PK 888667**
- Chci poznat chlapa ,ktery by mel dostatek casu na prozití neceho hezkeho vzrusujiciho v prirode.jsem 32leta brun.a zadana,ty tez treba hned? **IN PK 150329**
- Seznamim se vaznejí s muzem do 40 mel by byt zajisteny inteligentni cistotny jsem hezka bruneta 35 a sexy. **IN PK 369225**
- Je zde muz s okazalym chovanim,takzvany SHOWMEN?Jsem rozvedena,atraktivni zena s mozkem:46/168/59.Prosim,tel.c.,H.K a okoli. **IN PK 081917**
- ROZVEDENA ZENA 46/165 SIL.POSTAVY, HLEDA MUZE, PRITELE A MILENCE S VYRESENOU MIN. SPOLEH. UPRIMN. A ZAJISTENEHO. CHCI TI LASKU DAT. NAJDU TE? **IN PK 418565**
- A co takhle vylety do Asie Indie nebo Ciny? Desi te to nebo laka?Pokud obcas meditujes ozvi se brunetce str veku z Ceskolipska,Rada varim pro dva. **IN PK 570573**
- Ahoj podnikateli z Cl Lb Dc Ul Mas take cas na konicky prochazky a na me?Pokud ano ozvi se 48 leta hezke podnikatelce z N.Boru,ktera obcas medituje. **IN PK 498332**
- Jsi sympatak vysi postavy zadany napis 46l sthla diskr. **IN PK 156477**
- Zena 35let.,166cm.,74kg.,hledam muze financne zajisteneho pro staly milenecky vztah.Jsem roz.maminka.Ozves se.Tesim se. **IN PK 803152**
- 40leta hleda financne zabezpeceneho milence–kamarada ktery me bude obcas pomahat **IN PK 857233**
- TP. 58/170/88 zadana,presto sama rada pozna pritele optim.nad 50/180 cm co se take cili sam.zTP a okoli.Tesit se na sebe.napis tel. **IN PK 666178**
- HLEDAM SYMPATICKEHO MUZE 53–58 LET VYSSI POSTAVY KTEREMU CHYBI LASKA,VI CO JE VERNOST A MA RAD S.TAK NAPIS–USTECKY KRAJ **IN PK 979792**
- mlada maminka 31/176/6 hleda muze,ktery by ji ukazal jak muze byt s. krasny.FM.OV **IN PK 418665**
- ahoj 25leta leta zena hleda financne zajisteneho muze ktery ji * pomuze za pekny * kafka **IN PK 295815**

Cena této služby je 30 Kč vč. DPH. Technicky zajišťuje TOPIC PRESS, s.r.o., info@topicpress.cz, Infolinka ☎ 587 608 099 (Po-Pá 9-16 hod.)

HUSTÉ SAMICE

Náruživí surfeři, kteří už nevědí, čím by ještě mohli rozjásat své libido, zhýčkané toulkami po stovkách webových pornostránek, možná pookřejí po vyzkoušení našich dnešních odkazů. Vedou na sajty, věnované velmi specifickým samičkám, těm, od kterých by nikdo z nás asi nechtěl „jednu chytit".

Železo v kalhotkách

Katka na stránce www.babepixels.com/pb/g63d/ má sice prsa, která se „nerozteču" ani vleže na zádech (což názorně předvádí se svým robertkem), ale přes obličej byste jí zřejmě museli před zásunem odložit vlastní trenýrky. A jestli chcete za každou cenu vidět i příruční železářství, které nosí v kalhotkách, dejte si www.babepixels.com/pb/g63f/. Lana z Atlanty (www.ironbellesofatlanta.com/lana.shtml) má přes biceps obstojných 35 cm, obvod svých megamelounů bohužel neuvádí. Blondýnku, která se zjevně také zaměřila hlavně na své prsní svaly, najdete na www.passiongalleries.com/gals/zip/sage2/1/index.html a mnohem spíše uspokojí průměrného zájemce o silové vzrušení. Známe tucty žen, kterým by takovéhle cvičení mohlo jenom prospět.

Drsná Venuše

Na sajtu www.art-foto.com/index.htm se maximálně namlsáte třemi free-fotkami, ale za zvětšení super vymakaných obrázků byste už museli zaplatit. Jako celkem estetický a přitom příjemně dráždivý pohled do světa osvalených samic vám proto spíše doporučujeme stránky ženy se skromnou přezdívkou Venuše: www.landofvenus.com/galleries/1/index.html nebo www.landofvenus.com/pics/desert/index.html. Tahle „sexy female bodybuilder" je fakt povedený exemplář a zřejmě by jí neodolal ani ten, kdo posilovnu zná jen z vyprávění. Její kolegyně Billie je sice taky sexy kus, ale moc toho na adrese www.msmuscle.com/pics/index.html nepředvádí. Ještě víc ‚hozený do chlapa' to má silačka na adrese set www.tgpdb.com/female-muscle/3bb/737.html, které by určitě prospělo, kdyby se víc opalovala bez plavek. Detail jejího rozkroku dokazuje, že anabolické steroidy dělají s ženstvím opravdu dost zvláštní věci.

Namakaný megaklitoris

Pozor, následující adresa se liší jenom o jediné písmenko od předešlé, ovšem čeká vás na ní ještě méně estetický zážitek. Na stránce www.tgpdb.com/female-muscle/3bp/737.html nás totiž kulturist(k)a v brýlích sice ujišťuje, že rád(a) ukazuje své svaly, hraje si se svými hračkami – jestli tím myslí činky jednoručky, netušíme – a stimuluje svůj velký, tvrdý klitoris. Aha, tak to budou ty jednoručky, protože ‚cliť téhle bytosti je skutečně velmi... atypický. Padne-li vám náhodou do oka, je k vidění například i na adrese www.tgpdb.com/female-muscle/3b9/339.html, ale vzhledem k tomu, že v obličeji je bez debat hezčí i náš fotograf, dodáváme: Jen pro silné nátury! Majitelky anaboliky upravených klitorisů je ovšem zjevně nepokládají za nic nepatřičného, jak je vidět z detailu na www.autumnsparadise.com/tour1.html.

Biceps na biceps

Až vás zcela samozřejmě napadne, jak to asi vypadá, když se mezi takhle napumpovanými samičkami najdou dvě lesbičky a rozhodnou se, že si spolu zařádí, stáhněte si z adresy www.massive-musclewrestling.com/free_clip.asp volný ukázkový klip. Odhadujeme, že devadesát vteřin jejich něžného mazlení vám bude bohatě stačit. Černá gazela Madonna Grimes zato nemá jedinou chybičku, tedy kromě té, že jí na adrese www.madonna-grimes.com/Images/Gallery/Madonna019.jpg zakrývají bradavky stupidní staniolové hvězdičky. Až pocítíte potřebu spravit si po všech těch železných dámách chuť možná vezmete zavděk „jenom" dobře rostlou blondýnou na www.vikinggalleries.com/fastsize/08/revshare.html?id=1785. Má sice skvostně pevné dudy, ale penis by vám v jejích sevření jistě nerozdrtila.

Všechny adresy byly prověřeny těsně před uzávěrkou tohoto čísla. Došlo-li na některé z nich následně ke změnám, není to naší vinou.

ARNOLD V SUKNI

Jen tak něco už vás nerozpumpuje? Jste maximalista? Zajímá vás, jak by vypadal Arnold jako žena? Jestli jste poslední dvě hodiny nic nejedli, směle si klikněte na adresu www.impulsepro.com/toohot.htm. Ale varujeme vás předem, tahle madam je opravdu „TOO HOT TO HANDLE"...

www.lolitky.cz

909 464 663 Dívčí láska!

Pro služby 18 let. 60 Kč/min. WPI, P.O. BOX 28, Piešťany. Tyto služby nepodporuje O2, T-Mobile a Vodafone.

Pragmatická romantička

Tvrdí o sobě, že je romantička, ale její heslo zní: Dnes si pořádně zamrdám a zítra už se určitě zamiluju na celý život.

Tvrdíš sice, že jsi romantička, ale tvůj přístup k sexu i k životu je spíš pragmatický...

No a co, to si mám honit doma kundu, dokud se nenajde ten pravý princ z pohádky? Takhle si alespoň pořádně užiju. Schválně se na ni koukni, nebyla by škoda, aby takováhle kundička čekala roky schovaná v nějakých krajkových kalhotkách?

To máš pravdu, určitě stojí za to. Poskytuješ jí aspoň dost příležitostí, aby nezahálela? *O tom nepochybuj. Ať už v práci, nebo na diskotéce, vždycky si vybírám chlapy, kterým nadržanost kouká z očí. Stačí trochu roztáhnout nohy nebo shodit ramínko podprsenky a začnou se skoro slizovat.*

JANA

Pragmatická
romantička

JANA

Po těch jdu jako pominutá. Mám jistotu, že nadrženej chlápek mi to fantasticky udělá, když dostane příležitost.

A co tě uspokojí ze všeho nejlíp? *Skvělý je, když se mi povede sbalit dva, nejlíp tak ve středním věku, mezi třiceti a čtyřiceti. To je pak jízda! Navzájem se před sebou předvádějí, jací jsou kanci, a moje kunda dostane přesně to, na co čeká!*

DVD PLNÁ NESTOUDNÉ EROTIKY A SEXU BEZ ZÁBRAN

DVD20L

DVD19L

DVD18L

DVD17L

DVD16L

DVD15L

DVD17EX

DVD16EX

DVD15EX

DVD14EX

DVD13EX

DVD16CL

NEW

2 DVD ZA 1 SMS

Ještě nikdy to nebylo tak jednoduché! Napiš SMS ve tvaru: OBJXmezeraKÓD DVDmezeraPŘÍJMENÍmezeraJMÉNOmezeraULICEmezeraČÍSLO POPISNÉ mezeraMĚSTOmezeraPSČ a odešli na číslo 90999.

Vzorová zpráva: OBJX DVD1L NOVAK FRANTISEK KOSTELNI 24 ADAMOV 67904
Na uvedenou adresu obdržíš 2x DVD (zvolené DVD + další jako dárek)
a navíc jako bonus časopis z vydavatelství PK 62, a. s. Cena SMS je 99 Kč.

DVD15CL

DVD14CL

DVD13CL

DVD12CL

DVD13F

DVD12F

DVD11F

DVD10F

DVD9G

DVD8G

DVD7G

DVDOL6

DVDOL4

DVDOL3

DVD7TK

DVD6TK

DVD12VC

DVD5H

DVD4H

DVD3H

DVD6GB

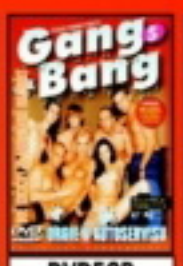
DVD5GB

DVD6LS

DVD4LS

DVD7OU

DVD6OU

DVD4RP

DVD3RP

DVD2TV

DVD25EB

DVD24EB

DVD23EB

DV22EB

DVD3NP

DVD3CP

0240

0239

0238

0237

0236

0235

0234

TO JE JEN ZLOMEK NAŠÍ NABÍDKY!

PŘEHLED O VŠECH NABÍZENÝCH TITULECH ZÍSKÁTE, ZADÁTE-LI DO SVÉHO INTERNETOVÉHO PROHLÍŽEČE V MOBILU MDVD.CZ!

Službu technicky zajišťuje PSMS, s. r. o., P. O. BOX 68, 140 21 Praha 4, www.ahainfo.cz, infolinka: 225 396 396 (9 - 17 hod.)

ANNA

Prožijete s ní něhu i dokonalou, absolutní perverzi, kdy váš napružený ocas ve finále exploduje jako granát a zalije její tělo, rozpálené jižanskou krví, obřími gejzíry semene.

Zbožňuje milování ve třech nebo čtyřech a chce, aby její nadrženou kundičku projelo co nejvíc ocasů. Nonstop roztoužená, připravená na pořádně odvázané orgie.

Co nejvíc ocasů

Miluju sex, jako snad každá žena. Ale pořádně se udělám, jen když cítím tvrdý penis ve své kundičce a horká třísla partnera na mém pevném zadečku. To je samozřejmě taky moc fajn, jenže to beru spíš jako předehru. Ale šukání zezadu mě vždycky dožene k několika rychle následujícím orgasmům.

Chci to prostě zezadu

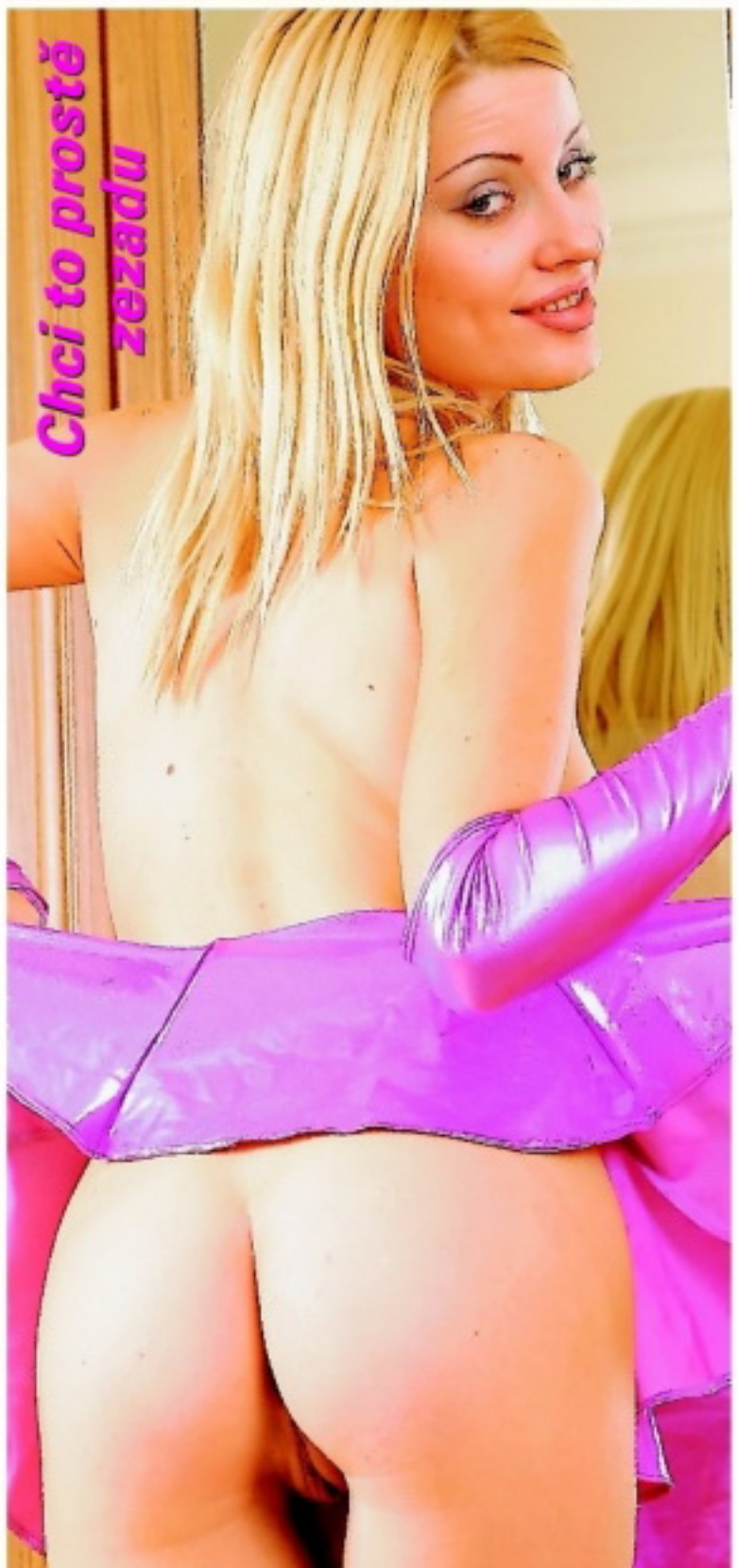

MARI

909 46 46 58
Volej hned. Čekáme

A naprosto dokonalou slast jsem zažila v ideální trojce – se svou kolegyní z práce a jejím mužem. Nejdřív se na moje návrhy ohledně společného šukání tvářili dost nesměle, ale když jsem ten jejich večírek oživila hodně rajcovním striptýzem, přidali se. Nedovedete si představit tu slast, když mi Dana olizovala bradavky, hladila mě po celém těle, prstem dráždila poštěváček a její muž zatím pilně přirážel na můj zadeček a pravidelnými údery pronikal do mé mokré kundičky.

FLIRT 971

VSK: Chceš by si si to vyskúšať s atraktívnou samičkou? Nenechaj ma dlho čakať! Vek do 40 rokov a zdravie vyžadujem.

FLIRT 972

LM: Chcem sa stretnúť so sexi mužom, ktorý by so mnou prežil peknú noc. Urob mi to do oboch dierok.

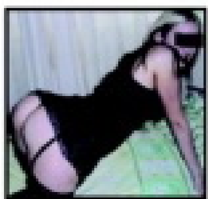

FLIRT 974

PB: Ahoj. Som prsnatá, nadržaná a opustená samica a hľadám samca na vzájomné ukojenie. Teším sa na naše stretnutie.

FLIRT 975

NM: Žena hľadá muža na občasný sex u nej doma. Všetko počas neprítomnosti môjho manžela. Ozvi sa mi! Zdravie je nutné!

FLIRT 978

TN, NM, PN: Príjemná samička, 21-ročná VŠ hľadá nadržaného žrebca na super sex. Príď si to so mnou užiť! Zdravie je nutné.

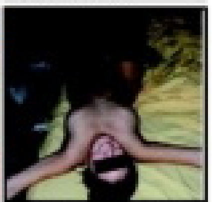

FLIRT 979

Trnava: Hľadám sympatického muža, zanedbávaného a osamelého na občasný sex u mňa doma. Teším sa na teba!

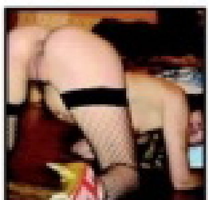

FLIRT 981

SSK: Nemáš zábrany? Chceš si so mnou užiť tvrdo aj nežne? Tak sa mi ozvi! Na všetkom sa vopred dohodneme. Už sa na teba teším!

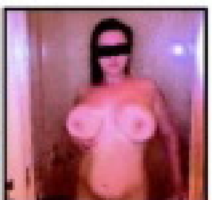

FLIRT 982

PD: Hľadám chlapa bez ohľadu na vek, ktorý sa dobrovoľne stane mojou hračkou na potešenie a bude si priať byť v mojej moci.

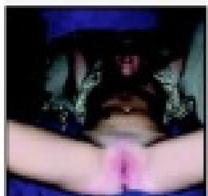

FLIRT 984

VSK: Hľadám chlapa bez ohľadu na vek, ktorý sa dobrovoľne stane mojou hračkou na potešenie a bude si priať byť v mojej moci.

FLIRT 985

NR: Sexi žena v strednom veku hľadá muža na sex. Nenechaj ma dlho čakať. Už ma poriadne páli moja štrbinka. Ozvi sa mi!

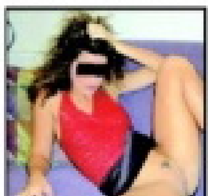

FLIRT 987

BA, SC, PK, GA: Práve sa hrám so svojou kundou, ale to ma tak nedokáže uspokojiť, ako dotyk mužskej pevnej ruky.

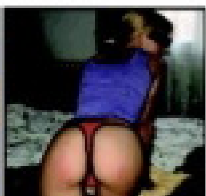

FLIRT 988

Prešov: Chceš ho zasunúť do mojej ritky? Tak na čo čakáš? Ozvi sa príjemnej blondýne v strednom veku, ktorá ti dovolí takmer všetko.

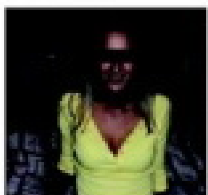

FLIRT 990

BR: Príjemná blondýnka spríjemní chvíle mužovi v strednom veku. Urobme si dobre navzájom! Teším sa na stretnutie s tebou.

FLIRT 991

VSK: Žena hľadá muža od 35 do 55 rokov. Chcem zažiť pekný a nespútaný sex. Všetko po vzájomnej dohode.

AKO ODPOVEDAŤ NA INZERÁTY:
Napíš SMS v tvare: FLIRT (medzera) ČÍSLO BOXU (medzera) TVOJ TEXT a pošli na číslo 7505.

PŘIJĎ SI HO K NÁM VYHONIT!

PORNOKABINY

VŠE, CO SI JEN DOKÁŽETE PŘEDSTAVIT.

Součástí **PORNOKABIN** je i prodejna erotického zboží.

ADRESY PRODEJEN + otevírací doby:

EROTIC STORE XXX

PRAHA 1, Hybernská 38 Po-Pá 9.00-06.00 hod. So-Ne 12.00-06.00 hod. Tel.: 224 219 882 **NOČNÍ PROVOZ!**	**OSTRAVA**, Pivovarská 1504/8 Po-Ne 9.00-05.00 hod. Tel.: 596 112 634 NOVĚ **NOČNÍ PROVOZ!**
PRAHA 8, Křižíkova 19/308 Po-Pá 9.00-21.00 hod. So-Ne 12.00-21.00 hod. Tel.: 224 816 587	**BRNO**, Plotní 27 Po-Pá 9.00-21.00 hod. So-Ne 11.00-21.00 hod. Tel.: 543 254 094

FOTOSEZNAMKA

Žiju si po svém, nevázaně a svobodně. Hledám muže pouze na 1 schůzku. Možná 2 uvidíme. Pošli sms ve tvaru: IVCA10 + text a pošli na 909 0350. Pokud budeš mít zájem určitě se ozvi.

sms: IVCA10 na 909 03 50

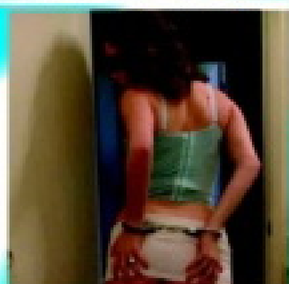

Jsem svobodná a maximálně nadržená Dana. Hledám chlapa na sex. Nic víc! Když mi pošleš pěkný scénář našeho setkání, ozvu se! Pošli mi sms ve tvaru: DANA60 + text a pošli na 909 0350.

sms: DANA60 na 909 03 50

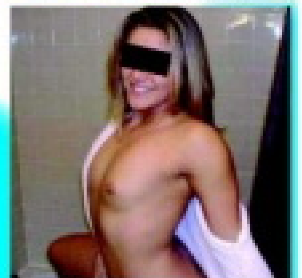

Ahoj, jmenuji se Nina, jsem sice zajištěná podnikatelka, ale nemám chlapa! a přito jsem prý pěkná a nadržená. Napiš sms: NINA58 + text na číslo 909 0350. Možná budu mít štěstí právě tady.

sms: NINA58 na 909 03 50

AHOJ, JSI SÁM?

MÁŠ TĚSNO V KALHOTECH?

Zavolej mi na 909 60 50 60

Už na tebe čekám!

Pro starší 18 let cena 60 Kč za min. vč. DPH. helpdesk:anetaredchat@email.cz. Provozovatel Červený

HRAJ, VYHRAJ A UŽIJ SI SVOU LUXUSNÍ NOČNÍ JÍZDU ZDARMA

SWEET PARADISE®

Tento kupon vystřihni a vhoď do označeného boxu s logem LEO TV přímo v prostoru klubu s uvedenou mailovou adresou

E-mail*

Jméno nebo přezdívka

*Povinný údaj/ Více k soutěži naleznete na www.sweetparadise.cz

Praha, stř. Čechy: Ahoj kluci, je mi 18 let, mám drobnou postavu a mám moc ráda orální sex. SMS: **POR KAMILA + text zprávy** na č. 909 55 30

Volat můžeš na č. 909 556 666-kód 12

Brno a okolí: Eroticky založená žena, multiorgastická, hledá volného samečka na vášnivý sex. Jsem pohodová a ráda vyzkouším něco nového. Teď jsem sama a už to moc potřebuju. SMS: **POR DANA + text zprávy** na číslo 909 55 30.

Celá Morava: Klisnička z Moravy hledá svého páníčka. Ráda dělám chlapovi dobře pusou a jsem v tom fakt dobrá. Zn. 100% zdraví a diskr. SMS: **POR NADA + text zprávy** na č. 909 55 30

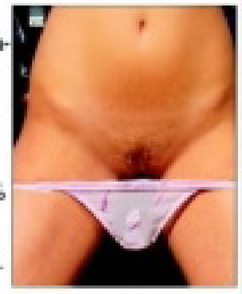

Volat můžeš na č. 909 556 666-kód 24

Západní Čechy: Hledám mladé zajíčky na sex. Pokud nemáš zkušenosti, nevadí, všechno tě naučím. Odp. všem. SMS: **POR LENKA + text zprávy** na č. 909 55 30

Volat můžeš na č. 909 556 666-kód 9

Celé Čechy: Má kunda je hodně vlhká. Udělám tě jak si budeš přát - pusou, rukou, anal, piss. Chceš aby nás bylo více? Pozvu kámošku. Nic není problém, tak se ozvi, život je krátký.

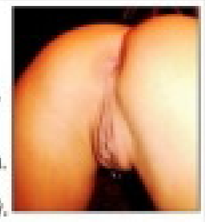

SMS: **POR ELENA + text zprávy** na č. 909 55 30.

Volat můžeš na č. 909 556 666-kód 71

Střední Čechy: Hledám pořádného chlapáka do svého pelíšku. Jsem rozvedená a nemám si s kým pořádně zašukat. Bez závazků, chci si jen užít. Nic víc. SMS: **POR MILADA + text zprávy** na č. 909 55 30

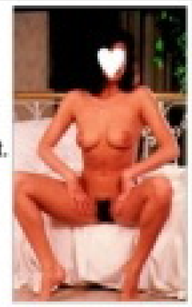

Volat můžeš na č. 909 556 666-kód 55

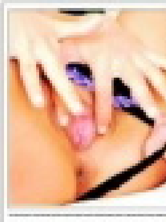

Jižní Čechy: Hledám muže ve střed. věku, který by si pohrál s mým tělem a ukázal mi, co je rozkoš. Bez finančních nároků- SMS: **POR ANDREA + text zprávy** na č. 909 55 30

Volat můžeš na č. 909 556 666-kód 61

Praha: Nemáš odvahu oslovit atraktivní ženu, dámu na úrovni? Neboj se, nejsem vybíravá, jde mi jen o sex, nehledám krasavce se super postavou, ale normálního chlapa. SMS: **POR VERONIKA + text zprávy** na č. 909 55 30

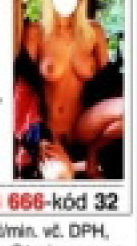

Volat můžeš na č. 909 556 666-kód 32

Zvýšený tarif - 30 Kč/SMS, 55 Kč/min. vč. DPH, Provozuje TOPIC PRESS s.r.o., info@topicpress.cz, www.topicpress.cz. Pro starší 18 let. Ilustrační foto.

FISTING
- PĚSTNÍ SOUBOJ S VAGINOU

Fisting je sexuální aktivita, při které dochází ke vniknutí pěsti ruky, někdy i části paže, do vaginy. Zvlášť mezi homosexuály bývá praktikován i anální fisting. Jestliže je prováděn správně a oba partneři jsou připraveni fyzicky i psychicky, nemusí fisting vůbec bolet.

HLAVNÍ ZÁSADY FISTINGU

1. Postupujte pomalu, krok za krokem – tedy spíš prst za prstem.
2. „Pěstěná" osoba musí být dokonale uvolněná a zcela vám důvěřovat.
3. Lubrikačním gelem v žádném případě nesmíte šetřit.
4. Možná bude nejlepší, když se o průnik nejdřív pokusí ona sama.
5. Chirurgickými rukavicemi rozhodně nemůžete nic zkazit.

PŘES HRANICE

Fisting (fist-fucking) je sexuální praktika pro náročné, pro experimentátory, ale hlavně pro rozumné lidi. Proč? Protože tuto praktiku nelze dělat jen tak a bez rozumu. Není to zase tak strašné, jak by se možná mohlo zdát. Ale musíte vědět, jak na to a také, že ne každá žena je fistingu schopná. Při tzv. posouvání hranic, když jsou překonávány dosavadní limity v hloubce zasunutí pěsti, může dojít k lehce bolestivým pocitům, které však bývají většinou příjemné. Jde-li o bolest nepříjemnou, nebo dokonce nesnesitelnou, jednoznačně to znamená, že je něco špatně.

Lepší než největší ocas

NEVYPÍNAT MOZEK!

Pokud je fisting prováděn správnou technikou, je po fyzické stránce bezpečný, protože vagina je uzpůsobena pro mnohonásobné roztažení při porodu, ovšem je třeba bezpodmínečně dodržet základní pravidla. I přesto může dojít k menším poraněním. Ta se projeví drobným krvácením, které vzápětí přestane. Většinou to pozná „fister" podle krve na ruce nebo rukavici. V takovém případě je vhodné na chvíli přestat nebo se alespoň věnovat mělčímu zasouvání. Jestliže jde o intenzivní krvácení, které neustává, došlo k vážnějšímu poranění a bude nejspíš vhodné vyhledat ošetření odborníka. Platí, že fisting, který se provádí po zápěstí, je mnohem méně rizikový než zasouvání ruky například až po loket. Takové praktiky by měli provádět jen velmi zkušení fisteři (jak aktivní, „zasouvač", tak pasivní – partnerka).

Ošukej mě pěstí!

NEJENOM „ESEMKÁŘI"

Řada lidí se domnívá, že fisting je součástí sadomasochistických her. BDSM je široké spektrum sexuálních praktik, fisting je ale specifický a mezi typické SM praktiky nepatří. Je fakt, že v BDSM komunitě je mnoho fisterů, ale na druhou stranu fisting praktikuje řada lidí, kteří SM-sex neprovozují. Dalším důvodem, proč se fisting někdy počítá mezi BDSM praktiky, je ten, že je často provozován v SM prostředí, ale ani to není samozřejmě pravidlem. Pro fisting existuje řada vhodných lubrikantů a mazadel. Mezi méně vhodné patří lubrikanty založené na vodní bázi, protože se po krátké době vysušují. Vhodnější jsou lubrikační olejíčky, ale s množstvím, které při fistovací akci spotřebujete, se vám tenhle experiment docela prodraží. Pravověrní fisteři často používají americký výrobek Crisco, což je rostlinný tuk. Dá se běžně sehnat ve Velké Británii nebo Německu, u nás bývá často nahrazován podstatně levnějším, ale také méně kvalitním pevným rostlinným tukem.

Obsáhlou várku fotogalerií s fistingovou tematikou najdete na adrese www.fisting.cz.

JDETE DO TOHO?

Jednou z nejdůležitějších věcí jsou perfektně ostřihané nehty zasouvané ruky. Měly by být začištěné do hladka, tak, že je při dotyku například na tváři necítíte, žádné záděry, a to i v případě, že používáte rukavice (což by mělo být samozřejmostí). Samotný fisting by se měl provádět pomalu a s citem. Jestliže je kundička zvyklá na dildo o průměru např. šest centimetrů, je na ruku znatelně lépe připravena a dostat ji do sebe nemusí trvat déle než pár fistovacích akcí. Ale trénovat musí každý. Chce to trpělivost, nic neuspěchat. Psychická připravenost je kapitola sama pro sebe. Při tréninku se doporučuje začít rozměrem o málo větším, než na jaký je kundička zvyklá, a postupně vyměňovat za větší. No a když bez problémů zvládnete dildo o průměru 3 palce, tj. přibližně sedm a půl centimetru, dá se říct, že jste vcelku připraveni na to, začít trénovat rukou. Pochopitelně je třeba zasouvat nejprve postupně jeden prst, potom dva atd. a až na samém konci je pomalý pokus o sevření zasunuté ruky v pěst. Dostatek lubrikačního gelu je další z nezbytných opatření.

BACHA

Nemusíte se rozhodně bát, že se vám kundička fistingem vytahá tak, že neucítí soulož penisem. Svaly ve vagině se po roztažení zase smrští a provozováním fistingu se je naopak může žena naučit kontrolovat. Jak jsme již zmínili v hlavním textu, trocha krve, která se občas objeví na rukavici, neznamená nic závažného. Ovšem měli byste o tom partnerku informovat a mělo by být jednoznačně na ní, jestli budete v „pěstění" pokračovat, nebo ne. Každopádně je to signál ke zpomalení a také je dobré ubrat na hloubce zasouvání. Krev by se po chvíli už neměla objevovat. Jestliže je krvácení intenzivní, trvá déle nebo je krev dokonce tmavá, nevěstí to nic dobrého, fistovací akci je třeba přerušit a nejlépe vyhledat odbornou pomoc.

A jedeme, až po zápěstí!

www.pornoraj.cz

909 464 660 Počurej mě!

Pro starší 18 let. 48 Kč/min. WPL P.O. BOX 28, Prěrnvon. Tyto služby nepodporuje O2, T-Mobile a Vodafone.

Překvapuje tě, že panička s tak nevinným výrazem pózuje pro hard-erotický časopis? Je to tak, kamaráde, tohle je pěkně ujetá čubka! Tváří se jako ztělesněná nevinnost, ale to by nesměla vystrkovat ty svoje drze trčící prsy. A když se podíváš, jak nastavuje svoje růžové masíčko, musí ti být jasné, že jediné, co ji zajímá, je, abys jí ho pěkně tvrdě nakle-pal.

MÁM TO RÁDA ZEZADU
909 46 46 62

VERONIKA

Když to tahle divoká domácí čička nemá aspoň třikrát za den, klidně se rozvalí, kde zrovna je. Třeba v kuchyni nebo na podlaze v obýváku a projede si tu věčně mokrou prcinu svým oblíbeným robertkem. Prozradíme ti její malé tajemství: Má ho v šuplíku nočního stolku a není to zdaleka jediný. Kolegové se skrývají i v kuchyni, v koupelně... Musí to prostě mít kdekoliv a kdykoliv dostane chuť!

Jsem sice vdaná, ale sex doma není už dost dlouho nic moc, a tak hledám muže pro nezávazný vztah. Nejdiskrétnější a nejrychlejší možnost kontaktu je SMS na č. **909 03 50** – napiš **MAGDALENA26** a pak **text vzkazu**.

Zajišťuje PSMS s.r.o., P.O.BOX 68, Praha 4. Cena 50 Kč/SMS. Pro starší 18 let.

Už si ani nepamatuji, kdy jsem měla semeno na mém jazýčku, nechtěl bys mi to připomenout? Napiš, jsem docela nedočkavá. Pošli mi SMS ve tvaru **LEO ADELA** tvůj text na **909 55 30.** Volej na **909 55 66 66** kód **44.**

Ahoj, jsem Katka a jsem hravá, veselá a moc dravá. A také moc nadržená. Už se moc těším až mi napíšeš. Pošli mi SMS ve tvaru **LEO KATKA** + něco o sobě na **909 55 30.** Volej na **909 55 66 66** kód **22.**

Hledám někoho, kdo mě otevře pořádně tu moji neposednou zadní dírku. 100% zdraví podm. Pošli mi SMS ve tvaru **LEO PAVLA + tvůj text** na číslo **909 55 30.** Nebo zavolej na číslo **909 55 66 66** kód **74.**

Zvýšený tarif - 30 Kč/SMS, 55 Kč/min. vč. DPH. Poskytuje: TOPIC PRESS s.r.o., info@topicpress.cz, pro starší 18 let. Ilustrační foto.

Ahoj, jsem ze středních čech, je mi 26let, pokud jsi někde blízko a také hledáš kamarádku na vše krásné i vášnivé, tak se mi ozvi! Pošli mi sms ve tvaru: DOROTKA40 + text a pošli na 909 0350.

sms: DOROTKA40 na 909 03 50

Na nebeské výšce se duha klene a já jako bludička noc co noc jí strážím a přitom samotou se trápím. Pomůže mi mé těžké břímě nést? Pošli mi sms ve tvaru: APOLENA26 + text a pošli na 909 0350.

sms: APOLENA26 na 909 03 50

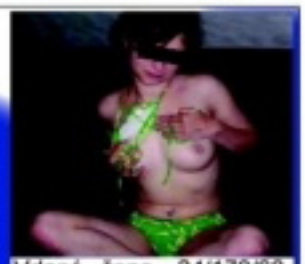

Vdaná žena, 24/170/60, doma manželem zanedbávaná hledá muže, se kterým bych se mohla dlouze mazlit, hladit se a něžně uspokojit. Napiš sms: DANI40 + text na 909 0350.

sms: DANI40 na 909 03 50

Celá ČR: Jsem Tatána, je mi 36, jsem rozvedená, bydlím sama na malé vesnici, chci to a nechci za to nic. Co víc si můžeš přát? Napiš mi sms ve tvaru: **38TATANA** + tvůj text a pošli na **909 0350**. Dělám si to skoro každý sen, ukážu ti jak. Pošlu ti fotky!

sms: 38TATANA na 909 0350

Celá ČR: Ss, 29/168/59, prý hezká, ale sama, hledá přítele od 17 do 70 let k hezkému sexu u mě, nebo u tebe. Napiš mi sms ve tvaru: **10VLASTICKA** + něco o sobě a pošli na **909 0350**. Odpovím všem, za hezkou sms pošlu fotky na mobil.

sms: 10VLASTICKA na 909 0350

Celá ČR: Chceš poznat moji hladkou broskvičku? Jsem svobodná, 22 letá, štíhlá a chci pořádný sex bez zábran a to kdekoli. Napiš mi sms ve tvaru: **7BLANKA** + tvůj text a pošli na **909 0350**. Pošlu foto, ty mužeš také.

sms: 7BLANKA na 909 0350

Provozuje PSMS, s.r.o., P.O. BOX 26, Praha 4; 50Kč/sms vč. DPH. www.AHAINFO.cz. Od 18+. www.plalmobilem.cz

Příklad: ZORCA15 Jmenuji se Lukas a rad bych si s tebou povidal... a pošli na číslo 909 0350

Celá ČR: Erika 31/172/61, pěkná, štíhlá. Přijedu za tím, kdo mi poskytne nejlepší sex. Fotky samozřejmě pošlu hned. 100% zdraví podmínkou. Napiš mi sms ve tvaru: **15ERIKA** + tvůj text a pošli na **909 0350**. Bez fin. nároků.

sms: 15ERIKA na 909 0350

Celá ČR: Je mi 35, bydlím sama a jsem rozvedená. Ikdyž mám ohromná prsa a jsem velmi pěkná, tak jsem sex neměla celkem dlouho. Napiš mi sms ve tvaru: **39HANA** + text a pošli na **909 0350**. Fotky výměnou!

sms: 39HANA na 909 0350

Celá ČR: Je mi 28 a protože jsem sex neměla velmi dlouho, podávám si inzerát touto cestou. Mám ráda prádélko, bydlím sama. Napiš mi sms ve tvaru: **34DIANA** + tvůj text a pošli na **909 0350**. Pošlu foto na mobil!

sms: 34DIANA na 909 0350

Ahoj, je mi 25 let, jsem svobodná a bez závazků. Hledám partnera k sexu námení. Jsem tolerantní, citlivá a vášnivá žena. Pošli mi sms ve tvaru: PATRICIE40 + text a pošli na 909 0350. Ozvi se!

sms: PATRICIE40 na 909 03 50

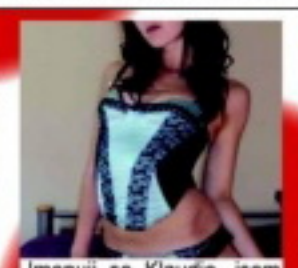

Jmenuji se Klaudie, jsem trochu nesmělá, ale mám velkou chuť na milování. Sice jsem nezkušená, ale ráda bych poznala učitele dobrého v sexu. Pošli mi sms ve tvaru: KLAUDIE26 +text a pošli na 909 0350.

sms: KLAUDIE26 na 909 03 50

22 letá, hledá kocourka na dlouhé mazlení a sex, je ti méně jak 35 a rád prožíváš mnoho orgasmů kdekoliv to jen jde? Napiš sms ve tvaru: HEDA26 + text na 909 0350.

sms: HEDA26 na 909 03 50

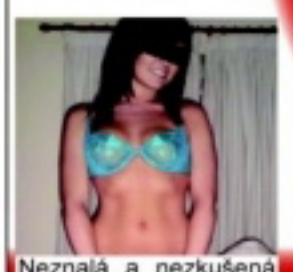

Neznalá a nezkušená holka ve věku 18let, hledá milého přítele pro společné vycházky do přírody. Napiš sms ve tvaru: VANDA35 + text na číslo 909 0350. Budu se na tebe těšit.

sms: VANDA35 na 909 03 50

Jsem štíhlá blondýna a hledám nadrženého muže od 20 do 40let. Mám ráda něžný, ale i perverzní sex. Napiš sms ve tvaru: DENISA20 na číslo 909 0350. Ozvu se všem.

sms: DENISA20 na 909 03 50

27 let, 174/54/1, hledám muže, se kterým bude zábava a bude se mnou chodit pravidelně do sauny. Pošli sms ve tvaru: SABINKA27 na číslo 909 0350. Užijem si!

sms: SABINKA27 na 909 03 50

Provozuje PSMS, s.r.o., P.O. BOX 26, Praha 4; 50Kč/sms vč. DPH. www.AHAINFO.cz. Od 18+. www.plalmobilem.cz

Příklad: ZORCA15 Jmenuji se Lukas a rad bych si s tebou povidal... a pošli na číslo 909 0350

CO VÁS ČEKÁ V PŘÍŠTÍM ČÍSLE:

PISSING – EROTICKÉ MOČENÍ

Jako u všech „nadstandardních" sexuálních praktik, platí i u pissingu čili erotického močení, že nemá smysl ho odsuzovat jako zavrženíhodnou prasárnu, pokud nikomu neubližuje a eventuální kritik ho nevyzkoušel. A opravdu si neumíme představit, jak by šlo někomu močením ublížit...

MAXIPRSA – RÁJ HORŇÁKŮ

Tentokrát jsme zaostřili na internetové stránky zasvěcené těm největším ozdobám dámských hrudníků pod sluncem. Kozáci a nárazníkáři, kteří jste už prosurfovali nejednu noc při honbě za těmi nej nej melouny, startujte počítače a nezapomeňte na dostatečnou zásobu papírových kapesníčků!

REBECCA LOVE

Klidně bychom mohli označit světovou pornohvězdu Rebeccu Love jako kurvičku, tenhle termín ostatně pochází stejně jako všechny ostatní pikantní údaje přímo z jejích úst, která tak ráda cucají vlastní prsa, tvrdé ocasy i mokré kundičky kolegyň – nejlip těch z východní Evropy. Dnešní Leo Star se prezentuje výhradně vlastními slovy.

PŘÍŠTÍ ČÍSLO MŮŽETE ZAKOUPIT S DVD + 1 DVD ZDARMA!

PORNO MOBIL

Získej do svého mobilu každý měsíc

24 videí a 40 fotek

– pošli SMS ve tvaru **MPC** na číslo **909 99**
a každý týden obdržíš 6 videí a 10 fotek

Pro zrušení služby pošlete SMS ve tvaru STOP MPC na číslo 909 99. Pouze pro starší 18 let. Služba technicky zajišťuje PSMS s.r.o., P.O. BOX 68, 140 21 Praha 4. www.ahainfo.cz, info linka 225 091 336 (9-17). Týdně obdržíte maximálně 2 placené zprávy za 59 Kč vč. DPH. Pro zrušení odběru je třeba mít aktivovaný WAP a telefon s integrovaným prohlížečem videa.

MÁM TO RÁDA TVRDĚ
909 46 46 58

909464655
SEX ŽIVĚ!!!

www.ahainfo.cz,Gryf s.r.o., 46Kč/min. vč. DPH. Od 18+, www.platmobilem.cz

FOTOSEZNAMKA

Hledám samečka, který by dokázal znova a znova uspokojit, na všechny způsoby - brutálně i něžně, dravě i váhavě, nadrženou samičku..... Pošli mi sms ve tvaru: NORCA40 + text a pošli na 909 0350.

sms: NORCA40 na 909 03 50

Ahojky! Hledám někoho, kdo mě pořádně ošuká a nebude o tom jen mluvit. Mám to moc moc ráda! Pošli mi sms ve tvaru: IZABELA36 + text a pošli na 909 0350. Zkus to semnou a uvidíš!

sms: IZABELA36 na 909 03 50

Ahoj jsem 24 letá končící studentka. Hledám touto cestou někoho pro občasné setkání. Nejdříve bychom mohliněkam zajít a uvidíme. Napiš sms: HELENA41 + text na 909 0350.

sms: HELENKA41 na 909 03 50

Hledám touto cestou muže pro občasné schůzky i příjemné erotické chvile, bez závazků. Zdraví a diskrétnost podmínkou. Napiš sms ve tvaru: TEREZA35 + text na číslo 909 0350.

sms: TEREZA35 na 909 03 50

Hledám přítele nejen na sex. Mám ráda jízdu na kole a přírodu. Ozve se sportovně kulturní kříženec? Napiš sms ve tvaru: JIRINA38 + text na číslo 909 0350. Ozvu se určitě všem.

sms: JIRINA38 na 909 03 50

Třeba pro partu mužů při kartách nebo kulečníku nabízím svoji nahou společnost. Zúčastním se hry, nebo udělám obsluhu. Pošli sms ve tvaru: DIANA52 + text na 909 0350.

sms: DIANKA52 na 909 03 50

Provozuje PSMS s.r.o. P.O. BOX 38, Praha 4, 696Kč/min vč. DPH, www.MAXLIVE.cz, Od 18+, www.platmobilem.cz

Privát: ZORCA15 Jmenuji se Lukas a rád bych si s tebou povídal... a poslal na 0350

KVALITNÍ PORNO ZA SUPER CENU!

VZRUŠUJÍCÍ AKCE • DIVOKÉ ORGASMY • ABSOLUTNÍ USPOKOJENÍ

Líbí se mi dlouhé předehry a pak ještě delší souložení. Troufáš si? SMS čekám na č. **909 03 50** – stačí napsat **MARIANA28** a pak třeba **co se ti v sexu líbí nejvíc**. Já osobně se ničemu, co je vzrušující, nebráním.

Zajišťuje PSMS s.r.o., P.O.BOX 68, Praha 4. Cena 50 Kč/SMS. Pro starší 18 let.

Jsem delší dobu sama a sex sólo mě už nebaví, hledám fajn muže na erotické dovádění u mě doma, jsem z Prahy. Napiš sms ve tvaru: BLAZA24 + text na číslo 909 0350. Líbí se ti můj zadeček?

sms: BLAZA24 na 909 03 50

Pokud jsi taky sám a je ti smutno, jako mně napiš, prozatím nezávazně 37 letě 166/65/ č. 3, rozvedené Zorče. Napiš sms ve tvaru: ZORCA15 + text na číslo 909 0350. Nechci být stále sama!

sms: ZORCA15 na 909 03 50

Provozuje PSMS, s.r.o., P.O. BOX 38, Praha 4, 696Kč/min vč. DPH, www.AHAINFO.cz, Od 18+, www.platmobilem.cz

Privát: ZORCA15 Jmenuji se Lukas a rád bych si s tebou povídal... a poslal na 0350